

おけがわ

2018

10

月号

1日発行

No. 1009

Okegawa city Public relations magazine



やってみよう、はじめの一步

サークル団体の「体験講座」だらけの3日間!

詳しくはP.34

もくじ

特集

第43回桶川市民まつり開催
市税等は納期限内に納めましょう

情報ステーション

平成31年度保育所・認定こども園・小規模
保育施設・放課後児童クラブ新規入所申込
受付について

(こども、ひとり親家庭等、重度心身障害者)
支給制度のお知らせ

健康ステーション

「子育て世代包括支援センター」の愛称を
募集します!

P02

P02

P03

P04

P06

P10

P19

P20

いっしょにDOですか?

おけがわ市民芸術文化祭2018を開催します!

おけがわスポーツフェスティバル2018

まちの話題

フォトスケッチ

文化財を訪ねて

はっぴいばーすでい・おけがわ文芸

●各種無料相談

●健康づくり幸せづくり

●響の森情報

●市民伝言板

●休日当番医・ごみ収集・いいトコみつけ隊

P24

P25

P31

P38

P38

P40

P41

P18

P23

P37

P42

裏表紙

市長の公務復帰のお知らせ

脳出血により、5月28日(月)から入院・リハビリ治療してきた小野克典市長が10月1日(月)より公務復帰いたします。

検査等の結果、知能、言語等への影響は、全く無い状況ですが、左手・左足等に麻痺の症状があることから公務復帰後も当面は、通院でのリハビリ治療を継続していく予定です。



税が支えるみんなの暮らし

市税等は納期限内に納めましょう

10月～12月は「滞納整理強化期間」です

詳しくは☑収税課

市税などは市民の皆さんに身近な道路や公園の整備、福祉・保健、子どもたちの教育など、皆さんの生活に必要な行政サービスを行う財源であり、所得や資産の状況に応じて、公平に負担していただくものです。

市税などの納付が納期限を過ぎた場合は、法律で定められた延滞金が加算されますので、納期限内に忘れずに納付してください。

10月～12月の期間、県内全市町村と埼玉県では『滞納整理強化期間』として『ストップ！滞納』を合言葉に滞納整理を強化しています。

○滞納処分までの流れ

督促
納期限までに完納の確認ができない場合は、督促状が発付されます。

財産調査・給与調査
金融機関・生命保険会社・勤務先などに財産の調査を行います。

差押え
調査の結果、財産を発見した場合は、差押えを執行します。

換価
差押財産の換価を行い、滞納市税などに充てます。

○平成29年度差押実績

財産	預金	生命保険	不動産	国 税 還付金	給与	動産	その他	合計
件数	509	13	2	17	16	2	4	563

○市税などの納付は・・・

『かんたん・あんしん・べんり』な口座振替を利用してください。

桶川市では「ペイジー口座振替受付サービス」を実施しています。

①対象金融機関の「キャッシュカード」と「暗証番号」で申し込みできます。

②毎月15日（12月は10日）までの申し込みで当月末から口座振替が開始されます。

③収税課・保険年金課・高齢介護課の窓口でかんたんに手続きできます。

○納税相談は・・・

事前に来庁日時を電話連絡のうえ収入・支出の明細を準備し、来庁してください。

【開庁時間】

月～金曜日：午前8時30分～午後5時15分（祝日など除く）

土曜日：午前8時30分～正午（※予約制）



第43回 桶川市民まつり開催

詳しくは☑産業観光課

今年も11月3日(土・祝) 文化の日を中心に市民まつりが開催されます。たくさんの楽しいイベントがありますので皆さん、是非お越しください。



第43回桶川市民まつり内容

10月28日(日)	スポーツ武道の広場 (サン・アリーナ)	各種武道大会・演武
11月3日 (土・祝)	歩行者天国自由の広場 (中山道)	飲食物販売、フリーマーケット、バザーなど
	子どもの広場 (桶川小校庭)	ダンスなどの催し
	福祉の広場 (桶川小校庭)	手作り品などの販売、バザー、福祉体験、献血コーナー
	農産物即売の広場 (桶川小校庭)	地元野菜・牛乳などの販売
	商工の広場 (ことぶき広場)	企業PR、お休み処、飲食物販売、チアダンス、吹奏楽、高所作業車試乗会、乗物展示
	パレード	桶川小校庭を午前9時30分出発
	中山道パーキングステージ	桶川高校吹奏楽部コンサートなど
	皇女和宮行列	桶川小校庭を午後1時30分出発 お披露目は午後2時頃(中山道パーキング)
おけがわ子育てフェスティバル (桶川小校庭)	子育てお役立ち情報・手作りおもちゃコーナー・遊びのコーナー・和太鼓体験コーナー・子育てコンシェルジュによる相談コーナー・身体測定コーナー・保育所職員による和太鼓披露	



当日の告知について

11月3日のまつり開催内容については、当日の朝、花火の打ち上げによる告知をします。

- ① 午前7時および7時10分の2回打ち上げ ➡ 全事業開催
- ② 午前7時のみ打ち上げ ➡ 開会式、パレード、和宮行列は中止
- ③ 打ち上げなし ➡ 全事業中止

※11月3日は、東日本実業団対抗駅伝競走大会および市民まつりの開催に伴い、中山道の一部区間で交通規制が行われます。午前8時50分～午後4時(予定)が全面車両通行止めとなり、自転車での進入もできませんので注意してください。



情報ステーション

OKEGAWA Information Station

◀ 10月



25年4月1日生まれの児童
ところ▼通学区の小学校
実施予定日▼

桶川東小学校	10月17日(水)
朝日小学校	10月18日(木)
加納小学校	10月23日(火)
桶川小学校	10月24日(水)
桶川西小学校	10月26日(金)
川田谷小学校	10月30日(火)
日出谷小学校	11月2日(金)
受付各会場とも午後1時を予定	

その他▼各小学校の実施日の10日前後に保護者に通知します。
詳しくは☎学校支援課

学校のブロック塀の状況調査を実施しました

大阪府北部を震源とする地震で、学校に設置されたブロック塀が倒壊した事故を受け、市内小中学校のブロック塀の状況調査を実施しました。全11校を調査した結果、次の学校で現行の建築基準法に適合しない疑いのあるブロック塀を有することがわかりました。

加納小学校
川田谷小学校
桶川西小学校
桶川東小学校
日出谷小学校
桶川小学校
桶川中学校
桶川東中学校
桶川西中学校

該当のブロック塀には注意書きの貼付などを行っていますので注意してください。また、該当のブロック塀については撤去などの対策を講じていきます。
詳しくは☎教育総務課

飛行学校にあなたの名前を残しませんか？

詳しくは☎道の駅・飛行学校跡地整備課

市では、平成26年から旧熊谷陸軍飛行学校桶川分教場（飛行学校）の整備および管理運営に充てるため、寄附の募集を行っています。

飛行学校は、平成28年には市指定有形文化財となり、現在、復原整備工事に着手したところです。復原整備工事が始まったこの機会に、復原の際に使用する木材（裏面）にあなたのお名前を残しませんか？

詳しくは下記をご覧ください。

募集内容▶寄附1口5,000円（1口で記名できる板の大きさ縦約40cm×横約14.5cm）

※法人や団体も申し込みできます。

申込期間▶9月3日(月)～11月5日(月)

申込方法▶申込用紙に必要事項をご記入のうえ、郵送、FAX(786-3740)、メール(michi-hikou@city.okegawa.lg.jp)または持参などにより、道の駅・飛行学校跡地整備課へ申し込みください。

申込用紙▶道の駅・飛行学校跡地整備課窓口、市役所分庁舎、各公民館、市民活動サポートセンター、中山道宿場館にございます。また、市ホームページからもダウンロードできます。

寄附金の振込▶申し込みをいただいた人に、納付書をお送りします。市指定の金融機関で、期限内に振り込んでください。振り込みの確認後、市から記名会のご案内通知を改めてお送りします。

記名会の開催▶11月中旬を予定しています。詳細は、寄附をいただいた人にお送りするご案内通知を確認してください。



兵舎棟の内部の様子

◀約14.5cm▶



記名のイメージ

県民講座「知っていますか？LGBT」を開催します

内容	とき	ところ
【基礎編】 LGBTに関する考え方や言葉の意味など基礎的な知識について 講師 ▶星野慎二さん(特定非営利活動法人SHIP代表)	11月29日(木) 午後2時～4時	埼玉県男女共同参画推進センター
【子どものLGBT編】 LGBTの子どもに対する配慮や対応について 講師 ▶遠藤まめたさん(LGBTユースの居場所「にじーず」主宰)	12月13日(木) 午後2時～4時	鴻巣市文化センター
	12月6日(木) 午後2時～4時	埼玉県男女共同参画推進センター

※基礎編は、各日とも同じ内容です。

申込み▶11月2日(金)までにメールまたはFAXで、次の確認事項を明記の上、申し込んでください。

●確認事項(希望日、郵便番号、住所、氏名、電話番号、託児希望の有無、手話通訳の希望の有無)

問合せ☎県人権推進課

☎830-2255 FAX830-4718

メール a2250-02@pref.saitama.lg.jp

「パープルリボンキャンペーン」
タペストリーの製作にご協力ください

女性に対する暴力をなくす運動として、パープルリボンを使ったタペストリーを完成させるキャンペーンを県と県内27の市・町で協力して行います。

皆さんの思いを集めて、DVのない社会にしていきたいでしょう。

期間▶10月11日(木)～16日(火)

設置場所▶市役所2階 男女共同参画コーナーアソシエ

詳しくは☎人権・男女共同参画課



※パープルリボン(むらさき色のリボン)は、DVをはじめとする、女性に対する暴力をなくそうという国際的なキャンペーンのシンボルです。

住宅リフォーム資金補助の対象が広がります

詳しくは☎産業観光課

市では、地域経済の活性化および住宅環境の向上を図るため、市内の施工業者を利用し、住宅のリフォームを行う市民に対し、工事費用の一部を補助しています。

10月1日から、住宅敷地内にあるブロック塀などのリフォーム工事のうち、撤去・処分に係る費用が、新たに補助の対象となります。

対象▶次のすべてに該当する人

- ① 市内に居住し、住民登録をしている人
- ② 対象となる塀などの住宅を所有、または2親等以内の親族が所有している人
- ③ 対象となる塀などの住宅に居住している人
- ④ 市税などの滞納がない人

補助の対象となる工事▶住宅敷地内の道路に接している塀などのリフォーム工事のうち、撤去・処分に係る費用が2万円以上(消費税を除く)で、市内施工業者が行う工事。

※「住宅の改修工事」と「塀などの撤去・処分工事」は、それぞれ1回補助を受けられます。

※申請時にすでに工事が着工されている、または工事が完了しているものは対象になりませんので、注意してください。

補助金額▶塀などの撤去・処分に係る工事費用(消費税を除く)の二分の一、または10万円のどちらか少ない金額(千円未満切り捨て)

申請期間▶10月1日(月)から申請書類を直接、産業観光課窓口へお持ちください。申請書類は、産業観光課窓口、またはホームページからダウンロードできます。不明な点や詳細については、問い合わせてください。



平成31年度保育所・認定こども園・小規模保育施設・放課後児童クラブ新規入所申込受付について

平成31年度(来年4月)の保育所・認定こども園・小規模保育施設・放課後児童クラブ新規入所申込みの受け付けを、次のとおり行います。就労証明書など、勤務先などで記入するものがあるため、申込書類は余裕をもって用意してください。詳しくは、10月15日(月)から配布する入所案内をご覧ください。

- 申込書類配布開始日▼10月15日(月) ※土・日・祝日を除く
- 申込書類配布場所▼保育課、市内の認可保育所(園)、市内の認定こども園、市内の小規模保育施設、放課後児童クラブ、子育て支援センター(駅前・日出谷)、分庁舎
- 受付期間▼11月27日(火)～12月4日(火)
- 受付時間▼平日↓午前8時30分～午後7時 土・日↓午前9時～11時30分
- 受付場所▼保育課 ※入所は申込順ではありません。 ※書類不備の場合は、受け付けできません。
- ※手続きに必要な書類は、ホームページからもダウンロードできます。

保育所・認定こども園(保育園部分)・小規模保育施設について

保育の基準▼保護者(同居する祖父母を含む)が就労、妊娠、出産、保護者の疾病・看護、災害復旧、求職活動、就学などにより昼間家庭にいないことが常態であるもの。

- 手続きに必要な書類▼
 - ①施設型給付費・地域型保育給付費等支給認定申請書兼施設利用申込書
 - ②入所申込みに係る意志確認表・家庭状況書
 - ③就労証明書など(保護者および同居する65歳未満の親族など全員分)
 - ④健康調査票
 - ⑤兄弟姉妹の幼稚園などの在園証明書(該当する人のみ)
 - ⑥申込必要書類チェックリスト
- ※勤務先などの事情により市外の保育所を希望する場合は、保育所所在地の市区町村に申込締切日を確認のうえ、締切日の5日前までに市へ申し込んでください。
- 入所調整結果▼平成31年1月下旬頃に利用調整結果通知書の送付を予定しています。

放課後児童クラブ

入室の基準▼桶川市立の小学校に就学している児童で、主として下校後保護者(同居する祖父母を含む)が就労、妊娠、出産、保護者の疾病・看護、災害復旧、求職活動、就学などにより家にいないことが常態であるもの。

- 手続きに必要な書類▼
 - ①放課後児童クラブ入室申込書
 - ②児童家庭調査書
 - ③就労証明書など(保護者および同居する70歳未満の親族など全員分)
- 入室調整結果▼平成31年2月上旬頃に結果の通知を予定しています。特別支援学級などに通う予定の児童は、申し込んだ放課後児童クラブで児童面接を行い、集団保育の可否を判断して結果を通知します。

認定こども園(幼稚園部分)

判断して結果を通知します。 ※放課後児童クラブは、各小学校校区に設置しています。 詳しくは☎保育課

- 申込書類配布開始日▼10月15日(月) ※土・日・祝日を除く
- 申込書類配布場所▼各認定こども園
- 受付開始日▼11月1日(木)
- 受付時間▼各認定こども園による
- 受付場所▼各認定こども園
- 手続きに必要な書類▼
 - ①各園で配布される入園願書
 - ②施設型給付費・地域型保育給付費等支給認定申請書兼施設利用申込書
- 申込み・問合せ▼各認定こども園

桶川市認定家庭保育室のご案内

●家庭保育室とは

市では、一定の基準を満たしている施設を「家庭保育室」として認定し、保護者が就労などで日中家庭にいない乳幼児(生後7週目から3歳未満児)の保育を委託しています。なお、近隣市町が認定している市外の家庭保育室への委託もしています。 ●保護者に対する助成(保護者助成金)について

家庭保育室の通常保育を利用する3歳未満児の保護者に対し、家庭保育室保育料(5万5千円を限度とする)と県認可保育所に入所した場合の保育料(減額なし)との差額を、月額1万5千円を限度に助成する制度があります。

※助成金の交付には、いくつか条件があります。 ※家庭保育室以外の施設を利用していている人については助成の対象になりません。 ※家庭保育室入室後、手続きに必要な書類を各自宅に郵送します。申請方法は同封の案内書をご覧ください。

市内保育所(園)一覧

名称	所在地	電話	対象
鴨川保育所	下日出谷88-4	786-1437	満10か月から就学前まで
北保育所	北1-15-28	771-2014	満10か月から就学前まで
坂田保育所	坂田1559-1	728-4653	生後43日目から就学前まで
日出谷保育所	上日出谷920-5	787-0593	生後43日目から就学前まで
桶川たんぽぽ保育園	下日出谷西1-17-14	786-5423	生後43日目から就学前まで
カオルキッズランド保育園	若宮1-1-13	789-0888	生後43日目から2歳児まで
桶幼どれみ保育園	寿2-10-4	771-2258	生後43日目から2歳児まで
アートチャイルドケア桶川	朝日1-27-3	778-1216	生後57日目から就学前まで
さくら保育園	東2-5-25	778-1680	生後43日目から就学前まで
メリーポピンズ桶川ルーム	若宮1-5-2 パトリア桶川4階	856-9452	生後57日目から就学前まで

市内認定こども園一覧

名称	所在地	電話	対象
認定こども園ひがし幼稚園・ひがし保育園	東1-6-25	771-6427	2歳児から就学前まで
桶川ときわこども園	鴨川1-1-43	786-0162	満6か月から就学前まで
認定こども園ひだまり	川田谷3821-3	778-9333	1歳児から就学前まで

市内小規模保育施設一覧

名称	所在地	電話	対象
あゆみ保育園	南1-2-21 1221番館1階	771-8349	生後43日目から2歳児まで
なのはな保育園	川田谷3267	787-0970	生後43日目から2歳児まで
バンビーナ桶川ビュータワー園	若宮1-4-30 ビュータワーおけがわ1-111	783-3692	生後90日目から2歳児まで
なのはな第2保育園	若宮1-3-9大隅ビル1階	787-0970	生後43日目から2歳児まで
ひがし保育園乳児室	南2-1-12	871-5186	満10か月から1歳児まで

市内桶川市認定家庭保育室一覧

保育室名	所在地	電話	特別保育		
			一時	休日	夜間・早朝
いなほ保育園	川田谷4593-10	786-5970			
聖友保育園	若宮1-4-52 埼北SSビル2F	786-7911	○	○	○

※家庭保育室への入室の申し込みは各園で受け付けています。 ※保育料など詳細については各家庭保育室に問い合わせてください。 ※○印は、通常保育以外に実施しているものです。

な書類を各自宅に郵送します。申請方法は同封の案内書をご覧ください。

●幼稚園について 満3歳児から小学校就学前の幼児の心身の発達を助長することを目的に、幼児教育を行っています。 ●幼稚園児の預り保育について 園児の保護者が働きながら子育てできるように、開園前や保育時間終了後も『預り保育』を実施しています。また、夏休みなどの季節休暇中も1日預り保育を実施しています。

市内幼稚園一覧

幼稚園名	所在地	電話
愛宕幼稚園	上日出谷1008	786-7277
うさぎ幼稚園	倉田103	728-2981
桶川幼稚園	寿2-10-4	771-1238
しろがね幼稚園	坂田150	728-4004

問合せ各幼稚園

●入園受付について 各園一斉に入園受付を開始します。 願書配布日▼10月15日(月)から 願書受付▼11月1日(木)から





年金を受け取るために、年金額を多くするために、国民年金に任意加入しませんか 任意加入には高齢任意加入と在外任意加入があります。

● 高齢任意加入制度とは

日本に住む20歳から60歳までのすべての人は国民年金に加入しますが、60歳以上の人も次の1または2に該当する人は、希望すると国民年金に加入できる制度です。

なお、保険料の納付方法は、原則口座振替です。ただし、口座を持っていない場合や、資格を喪失するまでの期間の保険料を前納する場合など、正当な理由がある場合には、現金で納付することもできます。

1. 任意加入

60歳から65歳までの人で、年金加入期間が短く年金を受け取るための必要な期間を満たしていない人や、未加入や保険料未納期間があるために年金額が少ない人は、国民年金に任意加入することができます。※老齢基礎年金を受給している人や、厚生年金・共済組合に加入している人は任意加入できません。

2. 特例任意加入

65歳の時点で受給資格を満たしていない場合、昭和40年4月1日以前に生まれた人で、日本国内に住んでいる人、または海外に住んでいる日本国籍がある人は、受給資格を満たすまで（**最長70歳まで**）任意加入できます。

3. 手続きなど

任意加入の手続き▶市保険年金課
持ち物▶年金手帳、印鑑、預貯金通帳、通帳届出印
※特例任意加入の場合は戸籍謄本

● 在外任意加入制度とは

海外に在住した場合でも、国民年金に希望で任意加入することができる制度です。任意加入期間中に保険料を納めると、老齢基礎年金に反映されます。また、海外に在住している間に、事故や病気で障害が残ったときや、不幸にして亡くなったときには、保険料を納めていると障害基礎年金や遺族基礎年金が保障されます。

保険料を納める方法は、国内に住む親族など協力者が代わりに納める方法や、協力者がいない場合は日本に開設している預貯金の口座から口座振替による方法があります。

加入の手続きは海外転出届出を済ませた後、出国前にしてください。

任意加入手続きをした人が帰国し国内に住所を有した場合は、国民年金加入の手続きが必要となります。

詳しくは☎**保険年金課**

平成31年度民営放課後児童クラブ 新規入室申込みについて

市内の小学校に就学している児童を対象として運営している民営の放課後児童クラブで、平成31年度の新規入室申し込みの受付を、次の日程で行います。提出物の中には、勤務先の証明が必要な場合がありますので、余裕をもって用意してください。

● 桶幼放課後児童クラブ

申込み・問合せ▶11月15日(木)～12月15日(土)に、直接、桶幼放課後児童クラブ(☎729-6138)へ。

● ひがし放課後児童クラブ

申込み・問合せ▶11月15日(木)～12月15日(土)に、直接、ひがし放課後児童クラブ(☎871-5186)へ。
両クラブとも10月15日(月)から願書を配布します。
詳しくは☎**保育課**

放課後児童クラブ嘱託支援員 (放課後児童支援員)を募集します

放課後児童クラブで勤務する嘱託支援員を募集します。

募集人員▶若干名

申込資格▶昭和34年4月2日以降に生まれた人

試験方法▶作文および面接

試験日▶随時相談

申込み▶履歴書および資格証の写

里親制度をご存じですか？

※資格要件や採用後の勤務条件など詳しくは、保育課で配布する募集案内やホームページをご覧ください。詳しくは☎**保育課**

里親になるには

子どもの健全な成長には、家庭の温かい愛情と理解が必要です。しかし、親の病気や離婚、虐待など様々な事情により、自分の家庭で生活できない子どもたちが、乳児院や児童養護施設などで生活しています。里親とは、こうした子どもたちを家庭に迎え入れ、一時的または継続的に養育する人のことです。

里親になるには

特別な資格は必要ありませんが、一定の要件を満たし、登録の前に研修の受講が必要です。
※里親制度など詳しくは、県中央児童相談所または県のホームページをご覧ください。

問合せ☎**埼玉県中央児童相談所**
☎775-4152

里親入門講座を開催します

里親になって子どもを育ててみたい、里親制度に興味がある人のために里親入門講座を開催します。

内容▶里親制度の概要説明、里親の養育体験談、質問や情報交換など
とき▶11月17日(土)午後1時30分～4時

ところ▶白岡市保健福祉総合センター(はびすしらおか)会議室5(白岡市千駄野45)

申込み・問合せ▶11月16日(金)までに、電話で埼玉県中央児童相談所(☎775-4152)へ。

教育委員会第10回定例会

とき▶10月29日(月)午後2時

ところ▶市役所会議室401

傍聴を希望する人は、会場へお越しください。会場の都合で人数を制限する場合は、ご了承願います。また、次回の教育委員会は、11月20日(火)を予定しています。
詳しくは☎**教育総務課**

市空き家対策ネットワークによる 空き家無料相談会の開催について

全国で問題となっている空き家について、市空き家対策ネットワークによる空き家無料相談会を行います。また、(公社)全日本不動産協会による全国一斉不動産無料相談会もあわせて開催します。

とき▶10月1日(月)午前10時～午後4時

ところ▶おけがわマイン3階
(OKEGAWA Hon プラス+イベン トスペース)

相談員▶空き家相談↓市職員
不動産相談↓弁護士、税理士、不動産協会取引相談員
詳しくは☎**安心安全課**

虐待通報ダイヤルが始まります

県では、10月1日(月)に児童、高齢者、障害者に対する虐待を通報する窓口として虐待通報ダイヤル(24時間365日対応)を開設します。気になることがありましたら、#7171ダイヤルへ。
※詳細は県ホームページをご覧ください。

問合せ☎**県福祉政策課** ☎830-3391
または**市社会福祉課** ☎788-4933 (直通)

生産性向上特別措置法に基づく 導入促進基本計画について

「導入促進基本計画」は、生産性向上特別措置法に基づき、市内中小企業者などの設備投資を支援する計画です。市は本計画を策定し、平成30年8月6日に国の同意を得ました。中小企業者などが、労働生産性を一定程度向上させるため、先端設備などを導入する計画を策定し、その計画が「導入促進基本計画」に適合する場合には、市の認定を受けることができます。

当該認定を受けることで、償却資産に係る固定資産税の課税標準をゼロとする特例措置をはじめ、様々な支援制度を利用することができます。※中小企業者の規模や導入する先端設備などには要件があります。詳しくは☎**産業観光課**へ

9月号のP6「平成29年度ごみ量の報告」の記事に誤りがありました。お詫びして訂正します。			
誤：平成29年度	プラスチック	2,634 t	
	合計	20,606 t	
正：平成29年度	プラスチック	2,615 t	
	合計	20,587 t	

「熊谷ラグビー場」リニューアルオープン記念！！ オープニングゲームを開催します！

ラグビーワールドカップ2019日本大会に合わせ、熊谷ラグビー場が新たに生まれ変わりました。そのオープニングゲームとしてラグビートップリーグの試合を開催します。

とき▶10月20日(土)午後3時キックオフ

ところ▶熊谷ラグビー場(熊谷市上川上300熊谷スポーツ文化公園内)

内容▶パナソニックワイルドナイツ対キャノンイーグルス

問合せ▶(公財)日本ラグビーフットボール協会(☎0570-02-9551)または県ラグビーワールドカップ2019大会課(☎830-6870)

※チケットの販売は公式チケット販売サイト

「Ticket RUGBY」ほか、各プレイガイドで発売しています。





ひとり親家庭など医療費支給制度

この制度は、ひとり親家庭などの生活の安定と自立を支援し、福祉の増進を図ることを目的として、対象家庭の子どもとその保護者の医療費（保険適用分）を助成するものです。

助成を受けられる人▶市内に住民登録のある母子家庭、父子家庭、父または母の一方が規則で定める程度の障害がある家庭などの児童とその親（または養育者）

助成を受けられない人▶

- 所得制限を超えている人（※2）
- 生活保護法の適用を受けている人
- 児童が施設に入所している人
- 児童が里親に委託されている人
- 他の医療費支給制度で医療費の助成を受けている人

（※2）所得制限額（児童扶養手当の所得制限額と同じ）

扶養人数	本人（父または母）	養育者
0人の場合	192万円未満	236万円未満
1人の場合	230万円未満	274万円未満
2人の場合	268万円未満	312万円未満
3人の場合	306万円未満	350万円未満
※4人以上は、1人につき38万円を加算した額		

助成を受けられる期間▶児童が満18歳に達した最初の3月31日まで（児童が一定程度の障害のある場合は、児童が満20歳未満）

登録に必要なもの▶①健康保険証②申請者名義の普通預金通帳③印鑑（認め印）④戸籍謄本（養育者であるときは、児童の父母の戸籍または除籍謄本）⑤平成30年1月2日以降、現住所に転入した人は、前の住所地の市区町村長発行の所得証明書

※児童扶養手当を受給している人は、児童扶養手当証書と①・②・③を持参してください。※申請の状況により、この他に必要な書類がある場合があります。

すでに登録済みの方で、住所、健康保険証、口座の変更がある場合は届け出をお願いします。
《持参するもの》受給資格者証、変更後の健康保険証または預金通帳

重度心身障害者医療費支給制度

この制度は、重度の心身障害のある人やその家庭の経済的負担を軽減し、重度心身障害者の福祉の増進を図ることを目的としています。

助成を受けられる人▶市内に住民登録があり、次のいずれかに該当する人

- ①身体障害者手帳1・2・3級を持つ人
- ②療育手帳A・Bを持つ人
- ③精神障害者保健福祉手帳1級を持つ人（精神病棟での入院分の助成を除く）
- ④65歳以上で、埼玉県後期高齢者医療広域連合の障害認定を受けた人
- ⑤75歳以上で、次の障害程度の状態である旨の市長の認定を受けた人

- 精神障害者保健福祉手帳2級の人
- 身体障害者手帳4級（音声・言語、下肢の一部）

※ただし、平成27年1月1日以降、①～⑤に該当する等級の手帳を初めて取得したときの年齢が65歳以上の場合は対象外です（すでに受給している人は、年齢に関わらず引き続き対象となります）。

登録に必要なもの▶該当する障害者手帳、健康保険証、本人名義の普通預金通帳、印鑑（認め印）

※手続きについては、代理人も可能です。

すでに登録済みの方で、住所、健康保険証、口座の変更がある場合は届け出をお願いします。
《持参するもの》該当する障害者手帳、受給資格者証、変更後の健康保険証または預金通帳

福祉三医療費 （こども、ひとり親家庭など、重度心身障害者） 支給制度のお知らせ

詳しくは☑子ども未来課（こども、ひとり親家庭など）、障害福祉課（重度心身障害者）

対象となる人が、医療機関などを受診した場合、市が医療費を助成します。

助成額▶医療保険制度による医療費の一部負担金です。ただし、高額療養費および附加給付の適用がある場合は、その額を控除した金額を支給します。

※日本スポーツ振興センターの「災害共済給付制度」の対象や交通事故などの第三者行為に該当する場合は、支給の対象となりません。

助成を受ける方法▶あらかじめ市へ受給者登録をし、医療費受給資格者証の交付を受けてから、次のいずれかの方法で助成を受けてください。

①窓口払いなし

次のすべての条件に該当している診療の場合、医療機関などの窓口で助成対象の医療費を支払う必要はありません。

- 受診時に、医療機関の窓口で健康保険証と医療費受給資格者証を提示
- 市内の医療機関を受診（一部対象外の医療機関があります）

- 一医療機関での一か月の累計自己負担金額（保険適用分）が2万1千円未満

※コルセットなどの治療用器具や人工透析の調剤分については、前述の条件に該当していても窓口無料化の対象外です。

②いったん支払い、翌月以降申請

①以外の場合、窓口でいったん医療費を支払い、診療月の翌月以降に申請書を市の指定提出先（※1）に提出してください。申請の翌月末に、登録時に指定された口座へ医療費を振り込みます。請求期限は支払った日から5年間です。

※桶川市、上尾市、北本市、伊奈町にある協定医療機関では、市役所に持参しなくても、医療機関の窓口で申請書を提出することができます。

※市へ郵送により申請することもできます。

（※1）指定提出先▶子ども未来課、障害福祉課、分庁舎（平成31年3月31日まで）、子育て支援センター（駅前・日出谷）、駅西口連絡所（おけがわイン4階）、東部連絡所、各保育所（通所している児童の家庭に限る）、各公民館

こども医療費支給制度

この制度は、子どもの健康の向上と福祉の増進を図ることを目的として、子どもの医療費（保険適用分）を助成するものです。

助成を受けられる人▶市内に住民登録のある0歳から満18歳に達する日以後の最初の3月31日までの子ども

登録に必要なもの▶子どもの健康保険証、生計中心者名義の普通預金通帳

※手続きについては、代理人も可能です。

すでに登録済みの方で、住所、健康保険証、口座の変更がある場合は、届け出をお願いします。
《持参するもの》受給資格者証、変更後の健康保険証または預金通帳



「ここまでわかったおけがわ史」
—近年の発掘調査成果から—

市内には180か所以上の埋蔵文化財包蔵地があり、近年においても多くの発掘調査が実施されてきました。この発掘調査の成果を皆さんに伝えるため、埼玉県埋蔵文化財調査事業団と市教育委員会による発掘調査報告会を実施します。

とき▼10月21日(日)午後1時から
ところ▼東公民館大ホール
定員・費用▼150人【先着順】・無料
講師▼埼玉県埋蔵文化財調査事業団職員・市教育委員会生涯学習文化財課職員

申込み・問合せ▼10月19日(金)までに、電話で(公財)埼玉県埋蔵文化財調査事業団 ☎0493-39-5345へ。

ハロウィンジャンボ宝くじのお知らせ

10月1日(月)から23日(火)まで、全国の宝くじ売り場で「ハロウィンジャンボ宝くじ」と「ハロウィンジャンボミニ」が同時販売されます。ハロウィンジャンボ宝くじの賞金は、1等・前後賞合わせて5億円、ハロウィンジャンボミニの賞金は、1等・前後賞合わせて5千万円です。この宝くじの収益金は、市町村の

シルバー人材センター
入会説明会のお知らせ

シルバー人材センターに入会を希望する人は、説明会に参加してください。※申し込みは不要です。
入会できる人▼市内在住の60歳以上の人で、健康で働く意欲のある人
説明会日程▼①10月16日(火)②11月18日(日)③12月18日(火)④平成31年1月16日(水)⑤2月5日(火)⑥2月17日(日)⑦3月19日(火)の午前9時から※時間厳守
(ただし、2月5日は女性限定)

説明会会場▼桶川市シルバー人材センター(北1-12-10) ※駐車場が狭いので車の来場は控えてください。
問合せ☎桶川市シルバー人材センター ☎777-1920

生活の不安や心配の相談会を実施します

市では、生活困窮者自立支援事業として、困りごとがある人の相談に支援員が応じ、一人ひとりの状況に合わせた支援プランを作成し、自立に向けた支援へとつなげる制度を実施しています。

次に当てはまれば、気軽に相談してください。

- 仕事がなかなか見つからない。
- 仕事に就くが長く続かない。
- 生活が苦しい。
- 悩みが多くて、どこから手をつければいいかわからない。

【特別相談会を実施します】

とき▶10月13日(日)
午前10時～午後3時30分
ところ▶市役所3階の社会福祉課窓口
※予約不要。時間内に来てください。
詳しくは☎社会福祉課

明るく住みよいまちづくりのために使われます。

問合せ☎(公財)埼玉県市町村振興協会 ☎822-5004

10月1日は浄化槽の日
年一回、浄化槽の健康診断を受けましょう

浄化槽を使用している場合は「保守点検」、「清掃」とは別に「定期水質検査」の受検が法律により義務付けられています。

「定期水質検査」は、年一回、浄化槽からの放流水などをチェックして、浄化槽が十分浄化機能を発揮しているかを検査するものです。検査結果は、使用者や保守点検業者に通知され、普段の維持管理に活かされます。現在、家庭からの生活排水が川の汚濁原因の7割以上を占めています。浄化槽を安心して使い、地域の水環境を良好に保つために、浄化槽を使用している人は、必ず定期水質検査を受けましょう。

定期水質検査を受けていない人は、知事指定検査機関が契約している保守点検業者・清掃業者に連絡して検査の手続きをしてください。
●定期水質検査の手数料(非課税)
10人槽以下(家庭用浄化槽)5千円
※11人槽以上は問い合わせてください。

10月は不正軽油撲滅対策強化月間です!!

不正軽油とは、県の税金である軽油引取税の脱税を目的として、軽油に灯油や重油などを混ぜた燃料や、自動車の燃料として使用される灯油や重油のことをいいます。不正軽油の製造・販売・使用は悪質な脱税行為であるばかりでなく、大気汚染など環境や健康にも重大な影響を与えることから、県では不正軽油の撲滅対策を推進しています。「大量の排気ガスを出して走行していた」など、不正軽油に関する情報をお持ちの人は連絡してください。
問合せ☎県税務課 ☎830-2665

問合せ☎(一社)埼玉県環境検査研究協会 ☎649-5151

業務用エアコン・冷凍冷蔵機器をお持ちの人はフロン漏れの確認を!

業務用エアコン・冷凍冷蔵機器の所有者はフロン排出抑制法に基づき、定期的な機器の点検など、フロンの漏えい防止対策が必要です。フロンの漏えいを防ぐことは、地球温暖化防止になるとともに電気代の節約にもなります。

※詳細は県ホームページをご覧ください(埼玉県、フロンで検索)。
問合せ☎県大気環境課 ☎830-3058

日本赤十字社埼玉県支部桶川市地区でお預かりした北海道胆振東部地震災害義援金について

9月12日(水)に桶川駅改札前で街頭募金活動を行いました。
総額 150,321円
のご協力をいただきました。皆様からの温かいご支援に、厚く御礼申し上げます。



野外焼却(野焼き)は禁止されています!

詳しくは☎環境課

「廃棄物の処理及び清掃に関する法律」および「埼玉県生活環境保全条例」により、家庭、事業所を問わず、野外焼却(野焼き)は禁止されています。

例えば、ドラム缶を使って木くずなどを燃やす、家庭ごみを庭で燃やすなどの行為は廃棄物の野外焼却にあたります。

廃棄物を野外焼却した者は5年以下の懲役または1000万円以下の罰金(法人に対しては3億円以下の罰金)に処せられます。

ごみを適切な焼却施設以外で燃やすと、ダイオキシンなどの有害物質の発生原因となるほか、煙やにおいが近隣に広がり、迷惑となります。また、火が燃え移り、火災となる恐れもあります。ごみは適切に排出してください。

に確認してください。次回の農業委員会総会は、11月22日(木)を予定しています。
詳しくは☎農業委員会事務局

2018彩の国実業団対抗駅伝大会に伴う交通規制について

駅伝大会開催による交通規制が実施されます。なお、交通規制・う回については、現場の警察官や交通指導員などの指示に従ってください。

とき▶11月3日(土・祝) 午前8時(埼玉県庁) 出発

※男子のみ

選手通過予定時間▶午前8時50分～9時5分

ところ▶中山道

※応援をする人は、徒歩・自転車などでお越しください。

問合せ☎(一財)埼玉陸上競技協会 ☎771-4248

今月の納期

市民税・県民税 【第3期】
国民健康保険税
介護保険料
後期高齢者医療保険料 【第4期】
納期限…10月31日
納付は期限内に!



～脳がよろこぶ～ 「♪音の広場♪」のお知らせ

毎回
3p

詳しくは☎高齡介護課

音楽の領域から認知症予防に取り組みましょう。
昔くちずさんだ童謡や懐かしい昭和の歌謡曲を
皆さんで思い出しながら、唄ってみませんか？

内容▶認知症予防につながる唄遊び、歌唱を利用した
体操、楽器演奏など

とき▶11月22日(木)・27日(火)
12月6日(木)・11日(火)・20日(休)
午後2時～3時30分
(受付：午後1時30分～2時)

ところ▶東公民館

対象▶65歳以上の市民

定員▶20人【先着】

持ち物▶飲み物、タオル、筆記用具

申込み▶10月9日(火)午前9時から、
電話または直接、高齡介護課へ。

※できるだけ多くの人に参加していただくため、今年
度「♪音の広場♪」を受講済みの人は応募できません。
※できるだけ全日程参加してください。



健康長寿いきいきポイント事業 OKEGAWA 散策コースの お知らせ

～季節を感じる市内のおすすめの場所を
教えてください～

季節ごとに
2か所紹介で
2p

詳しくは☎高齡介護課

健康長寿いきいきポイント事業では、季節を感じる
市内のおすすめの場所を教えてください。ポイン
トを獲得できます。

対象▶65歳以上の市民

申請場所▶高齡介護課、社会福祉協議会、健康増進課(土・
日・祝日除く)、各公民館(休館日除く)

皆さんからお寄せいただいた「おすすめ場所」

～秋編～

- ・篠津姫宮神社…色んな時代を見てきた大きな椎の木
- ・泉福寺…銀杏の大木が素晴らしい！
- ・城山公園…バーベキューができる！
紅葉も良い！
- ・川田谷の梨園…試食もして、収穫で
きた。
- ・三田原のささら獅子舞…昔から受け
継がれている伝統のお祭りでささらと
笛の音に合わせ五穀豊穡の祈りを舞う。



平成31年10月1日(火)から、消費税
の軽減税率制度が実施されます。
【必要な準備】
①帳簿・請求書・レシートなどの記
載を税率ごとに区分する。
②レジや受発注システムの導入・改
修が必要になることがあります。

消費税の軽減税率制度が実施さ れます(事業者)

平成31年10月1日(火)から、消費税
の軽減税率制度が実施されます。
【必要な準備】
①帳簿・請求書・レシートなどの記
載を税率ごとに区分する。
②レジや受発注システムの導入・改
修が必要になることがあります。

上尾一日合同行政相談所を
開設します
とき▶10月29日(月)午前11時15分～
午後4時30分(受付は午前11時～午
後4時)
ところ▶丸広百貨店上尾店6階催
事場

参加機関▶さいたま地方法務局、
埼玉労働局、日本年金機構、埼玉県、
上尾市、弁護士、司法書士、税理士、
行政書士、行政相談委員、関東管区
行政評価局ほか
相談できること▶国、県、市の行
政、登記、雇用、相続・遺言、税金、
年金などに関する相談、意見・要望
費用・申込み▶相談は無料、先着
順。弁護士のみ予約可。
※弁護士の予約は10月22日(月)から26
日(金)までの午前9時～午後5時
予約・問合せ▶総務省関東管区行
政評価局行政相談課 ☎600-2311

※軽減税率対策補助金があります。
軽減税率制度については「国税庁
軽減税率」のホームページをご覧く
ださい。
軽減税率対策補助金については「
軽減税率対策補助金」のホームペー
ジをご覧ください。



国税庁 軽減税率 検索



軽減税率対策補助金 検索

問合せ▶消費税軽減税率電話相談
センター ☎0570-030-456
午前9時～午後5時(土・日・祝日
除く)

子育てハッピー県営住宅入居者 募集

若い子育て世帯を支援するため、
県営住宅に専用枠を設け、入居者を
募集します。
対象▶夫婦がともに39歳以下の世
帯(子どもの有無は問わない。)で収
入などの各種条件に合う人。
申込み▶県住宅供給公社、県住宅
課(第2庁舎1階)、桶川市役所(建

築課、情報コーナー)、駅西口連絡所、
東部連絡所、川田谷生涯学習セン
ターにある申込用紙に必要事項を記
入のうえ、県住宅供給公社へ、10月
21日(日)までに郵送(消印有効)して
ください。
その他▶入居は12月23日(日)以降と
なります。
問合せ▶県住宅供給公社 ☎829-2
875

応急手当(普通救命講習Ⅰ) 講習のお知らせ

内容▶AEDを用いた心肺蘇生法
(成人)および大出血時の止血方法な
ど※講習修了者には修了証を交付
とき▶11月18日(日)午前9時～正午
(午前8時45分受付開始)
ところ▶北本消防署北本東分署
(北本市宮内7-240)

対象▶桶川市・鴻巣市・北本市に
在住または在勤で中学生以上の人
(再受講可)

定員▶15人【先着順】
費用▶無料

持ち物▶筆記用具※WEB講習
受講者は、WEB講習受講証明書
その他▶消防本部ホームページで
応急手当WEB講習の受講ができま
す。WEB講習受講者は救命講習の
受講時間が開始から1時間免除され
ます。発行された「応急手当WEB

今月のおれんじカフェ

認知症の人とその家族・地域住民など誰もが利用できます。専門職に相談したり、入所
されている皆さんと体操や音楽レクリエーションを通して触れ合いませんか。認知症へ
の理解を深めていただくことにより、誰もが住み良い桶川市を目指しています。



詳しくは☎
高齡介護課

※事前の連絡は不要
です。直接お越し
ください。

開催場所	開催日	開催時間(出入り自由)	参加費
グループホームみんなの家 坂田東1-36-3 ☎729-1616	10月10日(水)	13:30~15:00	無料
愛の家グループホーム桶川 朝日2-10-15 ☎778-6603	10月17日(水)	13:30~15:00	無料
桶川ケアセンターそよ風 上日出谷1245-2 ☎789-3130	10月19日(金)	13:30~15:00	無料
ねむのき 川田谷5830-1 ☎787-0311	10月7日(日) 11月4日(日)	9:30~12:00	100円
花ノ木の郷 加納1824-1 ☎729-2222	10月14日(日)	10:00~11:30	無料
クイーンズビル桶川 坂田845-1 ☎728-8887	10月20日(土)	13:30~15:00	無料

11月は国民健康保険被保険者証 の更新月です

現在お使いの国民健康保険被保険
者証の有効期限は10月31日までです。
新しい被保険者証は10月上旬に、簡
易書留で郵送予定です。
配達時に不在の場合には、受け取
り方法についての「郵便物等お預か
りのお知らせ」が投函されますので、
案内に従って受領してください。

【短期被保険者証(短期証)の交 付について】

国民健康保険税は、病気やけ
がのときにかかる医療費の大切
な財源です。
国民健康保険税を長い間滞納
している場合は、通常の保険証
に代えて短期被保険者証(短期
証)を交付し、納税をお願いし
ています。

短期証とは、有効期限が短い
保険証のことで、医療を受けた
場合の自己負担割合は、これま
での保険証と変わりません。
なお、対象になる人には事前
に案内を送付します。

詳しくは☎保険年金課



枯れ草火災にご注意ください

毎年、秋・冬に野焼き、火遊びお
よび放火などによる枯れ草火災が多
発します。所有地の枯れ草は早めに
刈り取りましょう。

問合せ▶埼玉県中央広域消防本部予
防課 ☎048-597-2004

オケちゃんサポート隊の募集

市観光協会では各種イベントの際、
桶川市マスコットキャラクター「オ
ケちゃん」と一緒に、桶川市のPR
をお手伝いしてくれる「オケちゃん
サポート隊」を募集しています。入
会すると、サポート隊限定の特典が
あります。

問合せ▶桶川市観光協会 ☎776-8
590



地域包括支援センター主催 介護予防教室のご案内



対象▶65歳以上の人
費用▶無料
持ち物▶タオル、飲み物、動きやすい服装、靴
申込み▶不要（社会福祉協議会主催の教室で初回の参加者のみ要予約）

ところ	とき	内容・注意事項
ハートランド ※上履き持参	10月5日(金) 19日(金) 11月2日(金) 16日(金) 12月7日(金)	午後1時30分～3時 (受付:午後1時15分～)
中山道ふれあい館	10月9日(火) 23日(火) 11月13日(火) 27日(火) 12月11日(火)	

オケちゃん健康体操、玄米にぎにぎ体操、バルーン体操、タオル体操、脳トレなど
※「ハートランド」か「中山道ふれあい館」のどちらかひとつを選んでください。タオル(手拭いでも可)を使用した体操を行うので、必ず持参してください。玄米にぎにぎ棒をお持ちの人は持参してください。

問合せ▶地域包括支援センター「ハートランド」(坂田1725) ☎777-7055

ところ	とき	内容
市民ホール	10月3日(水) 11月7日(水) 12月5日(水)	午後1時30分～3時(受付:午後1時15分～) 午後3時15分～4時45分(受付:午後3時～) ※2部制です。どちらかを選んでください。
サン・アリーナ ※上履き持参	10月12日(金) 11月2日(金) 12月は未定	午後1時30分～3時(受付:午後1時15分～)

健康に関する話や体操、ゲームなど

問合せ▶地域包括支援センター「ルーエハイム」(若宮1-5-2 おけがわマイン4階) ☎789-2121

ところ	とき	内容・注意事項
地域福祉活動センター	10月12日(金) 26日(金) 11月9日(金) 12月14日(金)	午前10時～11時30分(受付:午前9時30分～) 午後1時～2時30分(受付:午後0時30分～) ※2部制です。どちらかを選んでください。 ※初回参加者のみ事前に申し込みください。

簡単な体操やストレッチ、脳トレなど
※会場は当日1階ロビーにあるホワイトボードで確認してください。

問合せ▶地域包括支援センター「社会福祉協議会」(末広2-8-8) ☎728-2265

ところ	とき	内容
農業センター	10月9日(火) 11月13日(火) 12月11日(火)	午後1時30分～3時(受付:午後1時15分～)

健康に関する話、体操、脳トレ、歌など(月によっては城山公園散策)

問合せ▶地域包括支援センター「ねむのき」(川田谷5830-1) ☎783-5311

地域包括支援センター主催 いきいき100歳体操教室のご案内



100歳体操について「知りたい」「体験してみたい」「地域で通いの場をつくりたい」という人を対象に、いきいき100歳体操教室を実施します。まずは一度、100歳体操を体験してみませんか？
持ち物▶筆記用具、タオル、飲み物、動きやすい服装、上履き 申込み▶不要

ところ	とき
サン・アリーナ ※上履き持参	10月26日(金)、11月16日(金)、12月は未定 午後1時30分～3時(受付:午後1時15分～)

問合せ▶地域包括支援センター「ルーエハイム」(若宮1-5-2 おけがわマイン4階) ☎789-2121

認知症サポーター養成講座



目指せ、H30年度
市内サポーター3,800人!
(H30.8月現在3,136人)



詳しくは▶高齢介護課

「認知症サポーター」とは、認知症という病気を正しく理解し、認知症の人とその家族が住み慣れた地域でいきいきと暮らし続けられるよう支える応援者のことです。講座修了後には認知症サポーターの証『オレンジリング』をお渡しします。
とき▶10月23日(火)午後2時～3時30分(午後1時30分受付開始)
ところ▶市役所201会議室
定員▶20人
申込み▶10月19日(金)までに、電話で高齢介護課(☎786-3211)へ。

「脳げんき教室」のお知らせ



詳しくは▶高齢介護課

脳は使えば使うほど活性化し、元気になることから、認知症対策には予防が1番！とされています。脳を元気にする体操や脳トレを楽しく♪体験してみませんか？

とき	11月21日(水)・28日(水)、12月5日(水)・12日(水)・19日(水)
時間	午後2時～3時30分 ※受付:午後1時30分～2時
ところ	さくらフレンド
持ち物	飲み物、タオル、筆記用具、上履き

内容▶認知症予防のための体操・脳トレ・おくちの話など
対象▶65歳以上の市民
定員▶40人【先着順】
申込み▶10月18日(水)午前9時から、電話または直接、高齢介護課へ。
※多くの人に参加していただくために、1人につき、年1回の受講とさせていただきます。
※運動ができる服装でお越しください。
※できるだけ全日程、参加してください。

介護者のつどい・介護者サロン

地域包括支援センター主催で介護に関する情報交換の場として、介護者のつどい・介護者サロンを開催します。

介護者のつどい「薊の会」	とき	10月5日(金) 午後1時～2時30分
	ところ	ねむのき
内容	和やかな雰囲気の中でお茶を飲みながら、介護の悩みや情報交換など、語り合いませんか？ 定員は7人です。事前に電話で申し込みください。	
問合せ	地域包括支援センター「ねむのき」(川田谷5830-1) ☎783-5311	

社協介護者のつどい	とき	10月26日(金) 午後2時30分～4時
	ところ	地域福祉活動センター
内容	介護に関しての相談など。気分転換をしてリフレッシュするために寄り道をしませんか。心や身体のコリをほぐしましょう。お待ちしております。	
問合せ	地域包括支援センター「社会福祉協議会」(末広2-8-8) ☎728-2265	

介護者のつどい「みさくら」	とき	11月9日(金) 午後1時30分～3時
	ところ	介護老人保健施設「ハートランド」
内容	「ちょっとハートランドに立ち寄りませんか」介護について興味のある人、困っている人、知りたい人、介護を体験した人など、情報交換をし、介護についての話の輪を広げていきましょう。皆さんの参加をお待ちしています。なお、飲み物は各自で用意してください。	
問合せ	地域包括支援センター「ハートランド」(坂田1725) ☎777-7055	

介護者サロン	とき	11月11日(日) 午前10時30分～正午
	ところ	おけがわマイン 3階イベントスペース
内容	「楽々介護を学びましょう」介護をする人、介護をされる人が楽になる介助方法について理学療法士・作業療法士による講義・実演を行います。定員は20人です。事前に電話で申し込みください。	
問合せ	地域包括支援センター「ルーエハイム」(若宮1-5-2 おけがわマイン4階) ☎789-2121	

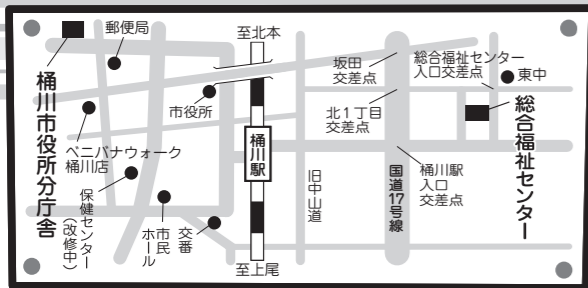

健康ステーション

Health Station

健康増進課
(分庁舎内)
☎786-1855
FAX 786-0096

※保健センターの改修工事のため、保健センターで行う事業は、6月から平成31年3月まで市役所分庁舎(上日出谷936-1)で実施しています。

種別	とき	ところ	受付時間	内容
4か月児健診	10月12日(金)	分庁舎	13:15~14:10	診察、身体計測、育児相談、離乳食相談、絵本コーナー 持ち物 母子健康手帳、健診票
7か月児・10か月児相談	〈高崎線東側〉 10月2日(火) 11月6日(火)	総合福祉センター 2階児童館	9:30~10:30	保健師による身体観察、身体計測、育児相談、栄養士による離乳食相談 ※対象児は、7か月児と10か月児です。 高崎線を挟んで、東側は総合福祉センター、西側は分庁舎で行います。 その他、電話で相談してください。 持ち物 母子健康手帳
	〈高崎線西側〉 10月15日(月) 11月12日(月)	分庁舎		
1歳6か月児健診(個別通知あり)	10月24日(水)	総合福祉センター 2階児童館	13:15~14:10	内科・歯科診察、歯科指導、身体計測、親子遊び、育児・幼児食相談、発達・心理相談 持ち物 母子健康手帳、問診票
3歳3か月児健診(個別通知あり)	10月19日(金)	分庁舎	13:15~14:10	内科・歯科診察、身体計測、育児・幼児食相談、発達・心理相談 持ち物 母子健康手帳、問診票
フッ素塗布(※有料)	10月1日(月) 10月29日(月)	分庁舎	1回目 13:30~14:00 2回目以降 14:00~14:30	1歳6か月児健診終了児、6か月ごとに塗布します。 持ち物 母子健康手帳、費用1,404円 問合せ☎口腔保健センター(北足立歯科医師会) ☎048-596-0275

種別	とき	ところ	受付時間	対象者および内容	定員
マタニティクラス《要予約》	10月11日(木) 14:00~16:00	分庁舎	13:45~14:00	妊娠16~32週の妊婦 プレママカフェ：お茶を飲みながら交流会、妊娠中の栄養のとり方などの話 持ち物 母子健康手帳、筆記用具	20人
	10月15日(月) 13:30~16:00			妊娠20~35週の妊婦(夫も可) 出産準備クラス：妊娠経過から出産の話、産後ケア、交流会 持ち物 母子健康手帳、筆記用具	15人
パパママ体験クラス《要予約》	10月13日(土) 11月10日(土) 10:00~12:00	分庁舎	9:45~10:00	妊娠24~36週の妊婦と夫(祖父母になる人歓迎) 赤ちゃんのお風呂の入れ方、育児について 持ち物 母子健康手帳、筆記用具	9組

注1) 母子健康相談については、実施日の1週間前までに電話で申し込みください。また、効果的に参加していただくため、対象となる乳児以外の小さなお子様を連れての参加はご遠慮ください。
注2) 母子健康相談の対象となる乳幼児用のおむつ・調乳用のお湯などは、各自で持参してください。

種別	とき	ところ	受付時間	対象者および内容
お立ち寄り健康相談 <small>ちょっと気軽に</small>	11月13日(火)	分庁舎	9:30~11:00	対象 成人 内容 血圧測定、生活習慣病予防・バランスの良い食事のとり方などの相談 ※気軽に立ち寄りください! ※奇数月のみの開催になります。

※分庁舎の駐車場は数に限りがありますので、ご了承ください。



10月の無料相談
● 桶川市役所・教育委員会 ☎786-3211(代表) FAX 786-0336
● 社会福祉協議会 ☎728-2221 FAX 728-2313

相談	相談員	相談内容	とき	ところ	問合せ
◎法律相談(予約制)	弁護士	相続、金銭・賃貸借、離婚、相続などの法律全般についての相談	5日(金)・12日(金)・26日(金) 14:00~17:00 20日(土) 9:00~12:00 11月2日(金)・9日(金)・16日(金) 30日(金) 14:00~17:00 17日(土) 9:00~12:00	市役所相談室	秘書広報課
◎司法書士法律相談(予約制)	司法書士	相続、遺言、名義変更、会社設立登記、成年後見、少額民事訴訟(債務整理)等の相談	なし * 次回は11月8日(休)	市役所相談室	
◎行政書士相談(予約制)	行政書士	成年後見制度、相続、各種契約書、内容証明、会社設立などの手続きの相談	1日(月) * 次回は11月1日(休) 13:00~16:00	市役所相談室	
不動産相談(予約制)	宅地建物取引士	不動産の売買、賃貸借契約等についての相談	24日(休) 13:00~16:00	市役所相談室	
住宅相談	建設団体の相談員	住宅の新築、増改築、修繕、工事、耐震などの相談	20日(土) 9:00~12:00	市役所会議室301 電話でも可 ☎786-3211(代)	
行政相談	行政相談委員	国や県、公団・公社などへの要望や苦情についての相談	12日(金) * 次回は11月9日(金) 10:00~12:00	市役所相談室	
多重債務相談	市役所職員	消費者金融などからの借金返済などに困っている人の相談	随時	市役所相談室 直通 ☎788-4901	
暴力団被害相談(予約制)	上尾警察署職員	暴力団により被害を受けたり、困っていることについての相談	随時	市役所相談室	安心安全課
女性相談(予約制)	県外の専門カウンセラー	女性のためのなんでも相談	1日(月)・15日(月) 10:00~16:00 29日(月) 16:00~20:00	市役所相談室	人権・男女共同参画課
人権相談	人権擁護委員	悩みごと・離婚問題・子どものいじめなどの日常生活のお困りごとについての相談	9日(火) 9:00~12:00	地域福祉活動センター3階	
内職相談	内職相談員	内職に関する相談・案内	毎週水・金曜日(祝日を除く) 10:00~15:00 (12:00~13:00を除く)	勤労福祉会館 直通 ☎773-1121 (水・金曜日)	産業観光課
消費生活相談	消費生活相談員	消費者トラブルや苦情など、消費生活全般についての相談	毎週月~金曜日(祝日を除く) 10:00~15:30 (12:00~13:00を除く)	市役所3階 電話可 ☎786-3211(代)	自治文化課
子どもと家庭なんでも相談	家庭児童相談員	子どもたち自身や親からの、家庭・幼稚園・学校などでの悩みや子育ての相談	毎週火・木曜日(祝日を除く) 10:00~16:00	駅前子育て支援センター 直通 ☎777-7708	子ども未来課
子どものことばや運動面	専門相談員	未就学児の発達についての相談	事前に電話で申し込み、日程調整して決定	児童発達支援センター分室 ☎787-5562	児童発達支援センター分室
教育相談	専門相談員	子どもの教育やしつけについての悩みごと相談	毎週月~金曜日(祝日を除く) 9:15~16:30	桶川市教育センター 直通 ☎786-3237	学校支援課
心配ごと相談	民生委員	さまざまな心配ごとの相談	毎週土曜日(祝日を除く) 13:00~15:00	地域福祉活動センター 直通 ☎728-2369	社会福祉協議会

※上記相談外での個別相談は、相談料が発生する場合があります。※◎の相談について、一年度に1回のみ受けられます。

平成30年度危険物取扱者試験を実施します(第5・6回)
消防法で定められる数量以上の危険物(ガソリン・灯油・重油など)を貯蔵し、または取り扱う人は、危険物取扱者免状が必要です。
試験日・会場 第5回 ↓ 12月9日(日)・埼玉工業大学(深谷市)
第6回 ↓ 12月16日(日)・立教大学新座キャンパス(新座市)
※試験のための準備講習会も開催します。問い合わせください。
申込み ▼(財)消防試験研究センター
埼玉県支部試験係 ☎330-0062
さいたま市浦和区仲町2-13-8ほまれ会館2階)へ、11月1日(木)~12日(月)《消印有効》に、書面で申し込みください。※電子申請は10月29日(月)~11月9日(金)(午後5時まで)
願書配布・問合せ ▼埼玉県広域消防本部予防課 ☎048-597-2004
桶川消防署管理指導課 ☎773-1104
鴻巣消防署管理指導課 ☎773-1104
北本消防署管理指導課 ☎048-597-2005
※いずれも土・日・祝日を除く、午前8時30分~午後5時15分

☆交通事故統計☆

— 桶川市内の人身事故 —
(毎年1月からの累計)

	平成30年 7月末	平成29年 7月末	対前年 同月比
件数	182件	146件	36件
死者数	0人	1人	1人
負傷者数	212人	180人	32人

自転車は 免許無くとも ルール有り

銀行カードローンなどの借金と生活の相談会(無料)
弁護士・司法書士による多重債務と生活問題の個別相談会や、相談者と同じ経験を持つ相談員との面談を実施します(内容によっては、社会福祉士、精神保健福祉士などを紹介します)。
とき ▼ 10月21日(日) 午前9時~正午
ところ ▼ 朝日記念会館2階(朝日1-6-15)
主催 ▼ 夜明けの会
申込み ▼ 事前に夜明けの会へ連絡してください。
問合せ ☎ 夜明けの会 ☎774-2862

ご存知ですか？ コンビニにAEDを設置しています

平成29年10月から、市民の皆様の救命率向上のため、市内一部のコンビニエンスストアに、AEDを設置しています。緊急時に、24時間いつでも借りることができます。

AEDは、講習会に参加したことがない人でも使用できるよう、音声ガイドに加え、液晶画面に操作手順が表示されます。

自動体外式除細動器（AED）とは

AEDとは、突然、心臓がけいれん（心室細動）をおこし心肺停止状態になった場合に、心臓に電気ショックを与えて正常に戻す医療機器です。



●AEDの貸し出しと使用手順について

貸し出しと使用の手順は、次のとおりです。

1. 現場から119番通報を行う。
2. AED設置店舗で店員からAEDを受け取る。
3. AEDの指示に沿って操作および救命措置を行う。
4. 救急隊に引き継ぐ。（AEDは救急隊が持ち帰ります。）

※注意事項※

コンビニでは、店頭での貸し出しのみ行います。店員による操作説明や現場での対応、配達はできません。

●設置店舗一覧表

AED設置店舗は右のステッカーが目印です！



セブン-イレブン ※一部の店舗を除きます	
セブンイレブン桶川上日出谷店	桶川市大字上日出谷1163-1
セブンイレブン桶川殿山店	桶川市大字上日出谷265-1
セブンイレブン桶川五丁台店	桶川市大字五丁台63-1
セブンイレブン桶川高校前店	桶川市大字坂田978
セブンイレブン桶川川田谷店	桶川市大字川田谷3212-1
セブンイレブン桶川末広3丁目南店	桶川市末広3-2-1
セブンイレブン桶川末広3丁目店	桶川市末広3-4-11
セブンイレブン桶川東1丁目店	桶川市東1-1-4
セブンイレブン桶川泉1丁目店	桶川市泉1-8-19
セブンイレブン桶川若宮2丁目店	桶川市若宮2-16-16
ローソン	
ローソン桶川上日出谷殿山店	桶川市大字上日出谷664-3
ローソン桶川下日出谷南店	桶川市大字下日出谷155
ローソン桶川下日出谷店	桶川市下日出谷西2-18-2
ローソン桶川川田谷南店	桶川市大字川田谷3321-1
ローソン桶川神明一丁目店	桶川市神明1-4-6
ローソン桶川朝日二丁目店	桶川市朝日2-13-1
ファミリーマート ※一部の店舗を除きます	
ファミリーマート桶川上日出谷店	桶川市大字上日出谷191-3
ファミリーマート桶川下日出谷店	桶川市大字下日出谷281-2
ファミリーマートTKS桶川若宮店	桶川市若宮1-4埼玉SSビル
ファミリーマート桶川加納店	桶川市加納864
ミニストップ	
ミニストップ桶川小針領家店	桶川市大字小針領家2-1

詳しくは☎健康増進課

※順不同

「子育て世代包括支援センター」の愛称を募集します！



平成29年4月から、保健センター（健康増進課）内に、保健師、助産師などが、妊娠・出産・産後・子育てに関する様々な相談や切れ目のない支援を行う拠点として、「子育て世代包括支援センター」を開設しました。

この度、改装中の保健センターのオープンに合わせて、次のとおり愛称を募集します。

妊婦さんや子育て期の人に気軽に立ち寄ってもらえるような、明るく、親しみやすく、覚えやすい愛称を募集します。

応募できる人	市内に在住・在勤・在学の人 ※年齢は問いませんが、18歳未満の人は保護者の同意が必要です。
応募条件	愛称は次の要件を満たすもので、かつ自作で未発表のものに限ります。 ①明るく、覚えやすいもの、分かりやすいもの ②子育て家庭や地域の皆さんが親しみやすいもの ③他の名称や商標に類似していないもの ④第三者の権利を侵害しないもの ※応募1通につき1作品とし、1人2作品まで応募できます。 ※漢字・ひらがな・カタカナ・ローマ字のいずれを使用しても構いません。
注意事項	<ul style="list-style-type: none"> ・採用作品の一切の著作権は桶川市に帰属し、施設の看板や広報活動に使用します。その場合、採用者の氏名を公表します。 ・採用作品を、広報媒体などに掲載する場合は、字体やフォントなどのデザインを一部変更して使用する場合があります。 ・採用作品が他の著作権を侵害する恐れのある場合など、疑義が生じたときは採用を取り消します。 ・応募に関する費用は応募者の負担とし、作品は返却しません。 ・今回の募集で、桶川市が取得した個人情報は、愛称募集でのみ使用し、選考後は破棄します。
応募期間	10月1日(月)～31日(水)（郵送の場合は10月31日の消印有効）
応募方法	①応募用紙を健康増進課へ持参または郵送 ②必要事項を健康増進課へメールで送信 ※応募用紙配布場所：分庁舎・市役所・各図書館・各公民館・児童館・各子育て支援センター（ホームページからもダウンロードできます。）
選考方法	市職員により、候補となる作品を一次選考します。二次選考として、保健センター（現在は分庁舎）の利用者による多数決とします。 ※一次選考の内容にはお答えいたしません。
結果発表	平成31年1月号の広報おけがわとホームページで発表します。（採用者のみ電話連絡） 採用者には、記念品として、オケちゃんグッズを贈呈します。 新保健センターのオープンは、平成31年4月を予定しています。

詳しくは☎健康増進課（分庁舎内）

集団女性がん検診 追加実施のお知らせ

今年最後のチャンスです。

とき▼12月5日(水)・7日(金)

ところ▼分庁舎

対象▼市内在住の女性で、次の年齢の人。

子宮がん▼20歳以上

乳がん▼40歳以上

※平成29、30年度受診者は対象外

定員▼子宮がん検診240人・乳がん検診280人（先着順、定員になり次第終了）

費用▼各検診800円

申込み▼10月17日(水)午前9時から、電話または直接、健康増進課へ。

健康長寿！講演会 健康には何が
いい？健康食品・サプリメント・医薬品のはなし



とき▼10月30日(火)午後1時30分～3時

ところ▼東公民館

対象▼市内在住の人

定員▼100人【申込先着順】

講師▼中島孝則さん（日本薬科大学臨床薬理学分野教授）

申込み▼10月3日(水)午前9時から電話または直接、健康増進課へ。

一方、歯が大きく欠けて歯髄(神経)が見えた場合、歯髄の一部あるいは全部を取り除いてから歯の形に修復します。この場合、治療が早ければ早いほど成功率が高く

必要です。ただし、歯髄(神経)を残す治療をしても歯髄が死んで歯が変色したり、歯の周りの組織(歯肉)が腫れたりすることがあるので、長期の経過観察が必要

欠けた部分が小さくて歯の中央にある歯髄(神経)に影響がない場合、接着して治すことができます。すので、欠けた歯を歯科医院にお持ちください。また、欠けた歯がない場合、歯と同じような色のプラスチックの材料で元の形に修復することが

折(き) ②歯がグラグラした(脱臼) ③歯が抜けた(脱落) ④歯の位置がずれた、めり込んだ(埋入) があります。歯の欠けた状態で、歯の治療方針が変わります。

歯のけが(外傷)の
対処の仕方について

健康づくり
幸せづくり

なるので、出来るだけ早く歯科医院に行くことが大切です。

歯がグラグラしている場合は、となりの歯とワイヤー(針金)で結んで、歯のグラツキを抑えます。歯が完全に抜けた場合、元の位置に戻す治療をします。抜けた歯は、歯の根の部分はあまりふれずに乾燥しないようにすることが大切です。抜けた歯の乾燥を防ぐためには、①歯の保存液(薬局でも販売されています) ②冷たいミルク(ロングライフミルクや低脂肪乳は除く) ③生理食塩水などです。保存液に抜けた歯を入れ30分以内に歯科医院を受診して下さい。

【北足立歯科医師会】



メンタルヘルス講演会 自分らしく生きよう～大人の発達障害～

発達障害は、誰にでもある「気持ちの波」のようなものです。生活環境や人間関係の変化などで症状がでる場合があったり、不自由がないまま過ごせる場合もあったりします。

発達障害とはどんなものか、理解を深めてみませんか？

と き ▶ 11月2日(金) 午後1時30分～3時30分 (受付開始：午後1時から)

と ころ ▶ 分庁舎 (上日出谷936-1) 会議室1

対 象 ▶ 市内在住・在勤の人

定 員 ▶ 30人

講 師 ▶ 尾形広行さん (獨協医科大学埼玉医療センターこころの診療科臨床心理士)

申込み ▶ 10月9日(火)午前9時から、電話または直接、健康増進課へ。

(広告)



雨漏り補修や屋根葺き替え 外壁塗装 水まわりリフォーム オール電化

埼玉県知事許可 (般-28) 第70296号

株式会社 ユニティー

国土交通省エコリフォーム登録事業者 一般社団法人住宅リフォーム推進サポート協議会会員

事務所:〒363-0009 埼玉県桶川市坂田東1丁目28-4 第一倉庫:〒363-0008 埼玉県桶川市坂田548-3

TEL 048-871-9757 FAX 048-871-9492

URL <http://www.unityco.info/>

桶川市 ユニティー 検索

高齢者インフルエンザ予防接種



インフルエンザは、予防接種を受けることで重症化を防ぐことができます。高齢者は、特に重症化しやすいので、この機会に予防接種を受けましょう。なお、インフルエンザ予防接種を希望する際には、効果や副反応などを理解した上で受けてください。



対 象 ▶ 接種日当日に、桶川市に住民登録されている次のいずれかの人
①65歳以上の人
②60歳から64歳までの人で、心臓、腎臓、呼吸器の病気またはHIVウイルスによる免疫機能の障害により、身体障害者手帳1級を持つ人。

接種期間 ▶ 10月20日(土)～平成31年1月31日(木)

自己負担額 ▶ 1,500円 (接種期間中1回のみ)

ただし、生活保護受給者は無料 (受給証を医療機関窓口で提示してください。)

接種方法 ▶ 実施医療機関に電話予約をしてから、65歳以上の方は「健康保険証」など (年齢と桶川市民であることが確認できるもの)、上記対象②の方は「身体障害者手帳」を持参し、医療機関窓口で提示してください。

実施医療機関 ▶ 市内実施医療機関

	医療機関名	電話番号		医療機関名	電話番号
1	朝日内科歯科医院	774-9385	15	蔵田医院	771-1446
2	大谷記念病院	728-2411	16	栗原クリニック	786-2168
3	大野整形外科	728-1611	17	小島医院	771-1212
4	岡田整形外科	776-2222	18	小林産婦人科クリニック	773-4135
5	おかべ耳鼻咽喉科医院	772-3492	19	埼玉県中央病院	776-0022
6	桶川K.Nクリニック	787-7715	20	坂部医院	771-1055
7	桶川中央クリニック	786-6628	21	鈴木内科医院	787-3000
8	桶川西口クリニック	789-5777	22	田中胃腸医院	771-1037
9	桶川日出谷診療所	786-7715	23	豊田医院	728-2377
10	桶川みらいクリニック	789-0030	24	なかた呼吸器科内科クリニック	729-2811
11	加藤医院	773-1787	25	ベニバナ眼科クリニック	787-2955
12	上日出谷榎原整形外科	789-2200	26	府川医院	786-2672
13	川田谷クリニック	787-2531	27	ゆげクリニック	777-3000
14	神崎皮膚科クリニック	778-3911	28	渡辺医院	787-2181

※市外の実施医療機関につきましては、問い合わせてください。

詳しくは☎健康増進課

お薬を使うすべての方に
知ってほしい制度です。

医薬品 副作用被害 救済制度

お薬は正しく使っても、副作用の起きる可能性があります。万一、入院治療が必要になるほどの健康被害がおきたとき、医療費や年金などの給付をおこなうための制度があります。いざという時のために、あなたもぜひ知っておきましょう。

救済制度相談窓口 ☎0120-149-931

詳しくは 副作用 救済 または PMDA で 検索

fmda 独立行政法人医薬品医療機器総合機構

人口と世帯

	9月1日現在	対前月比
人口	75,408人	+84人
男	37,458人	+47人
女	37,950人	+37人
世帯数	32,233世帯	+82世帯



いっしょに **Do** ですか？
おけがわ イベント 情報局

イベント
第19回おけがわシルバーまつり

内 バザー、模擬店(赤飯・綿あめ他)、植木などの販売、カラオケ大会、会員作品展、包丁研ぎ、各種ゲーム、健康相談など。
時 10月8日(月・祝) 午前10時～午後2時(販売は午前10時30分から、赤飯のみ午前11時から)
場 ※雨天決行 勤労福祉会館
※駐車場はありませんので、車での来場はご遠慮ください。
問 桶川市シルバー人材センター ☎777-1920



おけがわ市民芸術文化祭2018を開催します！

詳しくは ☎おけがわ市民芸術文化祭実行委員会事務局 (桶川市民ホール) ☎789-1113

おけがわ市民芸術文化祭2018は、「探そう 私の楽しみ！歌おう 奏でよう 造ろう そして踊るんだ」をテーマに開催する文化芸術企画です。様々な芸術文化活動を愛好する団体や個人が、ジャンルの垣根を越えて交流しあい、理解を深めあうことで、市全体として芸術文化の向上を図るとともに、芸術文化活動への参加・創作意欲の高揚を目的として開催しています。

<p>合唱フェスタ 2018</p>	<p>とき▶10月27日(土)正午開場、午後0時30分開演 ところ▶市民ホール 出演▶混声合唱団ノイエ、合唱団メンズノイエ、コール・エーデルワイス、コーロ・グリーングラス、Snow White、女声合唱団ハニーヴィーナス、コーロ ジョーカーレ、ときわコーラス、おけがわ幼稚園こども合唱団、うたえ！木曜ほっとパーク、女声合唱団ヴェネーレ、桶川合唱団、桶川高校合唱部、混声合唱団ひびき、Tfriends、桶川混声合唱団 ゲスト▶ふとがね金太さん</p>
<p>器楽・邦楽の調</p>	<p>とき▶10月28日(日)午前10時30分開場、午前11時開演 ところ▶市民ホール 出演▶さくらの会 (大正琴)、アドニス (ハーモニカアンサンブル)、ハミングバード、民謡合唱会、桶川市吟剣詩舞連盟、ウクレレ・エコーズ、箏曲愛好会、ハーモニーギター同好会、ホワイトベル、ロス・ポニートス、貢徳会、華芳会、桶川市民吹奏楽団</p>
<p>芸能の広場</p>	<p>とき▶11月4日(日)午前9時30分開場、午前10時開演 ところ▶市民ホール 出演▶桶川市民謡連盟、マーラプア、三田原万作連、市乃会、鳶秀会、よさこいソーラン紅流華、松原真言保存会、藤よし流 寿会、埼玉相撲甚句会、下日出谷万作踊り保存会、諏訪万作保存会、畑乃扇流雪乃会、レイ・ナアラ・キエレ、よさこいソーラン北桜連、松原万作保存会</p>
<p>第17回 総合アート展</p>	<p>とき▶10月25日(木)～11月4日(日) 【前期】 絵画・書・立体・いけばな 1期 10月25日(木)～28日(日)午前10時～午後5時 【後期】 写真・文芸・工芸・いけばな 2期 11月1日(木)～4日(日)午前10時～午後5時 ※前・後期とも最終日は午後4時まで (いけばなは午後3時まで) ところ▶市民ホールギャラリー1・2 同時開催▶市内高等学校生徒作品展</p>
<p>菊花展</p>	<p>とき▶11月3日(土・祝)～15日(木) ところ▶べに花ふるさと館</p>

第16回北足立郡市町 人権フェスティバル

詳しくは ☎人権・男女共同参画課
多くの人々の交流を促進し、差別や偏見のない、人権が尊重されるまちづくりを目指して「北足立郡市町人権フェスティバル」を開催します。

- 内容**▶
- 【オープニングイベント】
守田絢子さん (ピアニスト)
森田彩さん (民謡歌手)
 - 【講演「名作映画に描かれた人権問題～登場人物の生き方に学ぶ～」】
講師▶渡辺俊雄さん(元NHK衛星映画劇場支配人・映画評論家)
 - 【その他】
・各市町団体の物産展示・販売
・人権啓発DVD上映
・人権啓発パネル展示ほか
- とき**▶10月5日(金)午前10時45分～午後3時30分
ところ▶草加市文化会館
費用▶無料
申込み▶不要



桶川市 人財バンクをご利用ください！

詳しくは ☎生涯学習文化財課
桶川み・ら・い塾 人財バンクは『〇〇を学びたい、聞いてみたい、見てみたい、やってみよう！』など、これから学習活動に取り組もうとしている市民の皆さんに対して、ボランティア精神で指導できる指導者を紹介しています。また、特技や技術をお持ちの人の登録も受け付けています。
地域の集まりで1時間くらいスポーツをしたい、数人で何かを習いたい、楽器の演奏を聴きたい…など、気軽に相談してください。

<p>芸術文化</p>	<p>茶道、日本画、トールペイント、書道、文化箏、箏、尺八、民謡、香道、油絵、三味線、朗読・読み聞かせ、彫刻、腹話術、工芸・人形制作(押絵)、ヴァイオリン・ヴィオラ、能楽・能の舞、フラワーアレンジメント、将棋指導、木工・挽物、落語</p>
<p>スポーツ・レクリエーション</p>	<p>気功太極拳、ピラティス、スポーツ吹矢、昔の遊び、ストレッチ、リズム体操、ヨガ(ハタヨガ)、親子体操、健康体操、座禅(リラックス座禅)、エアロビクス、ダンス、ベリーダンス、骨盤エクササイズ</p>
<p>家庭生活・趣味</p>	<p>家庭指圧、手芸・編物、ボルトガル刺繍、ハーブ、ガーデニング、折り紙、広辞苑のすべて、DIY・ホームケア、ピーズアクセサリー作り、アロマ講座・ハンドセラピー、健康教室</p>
<p>人文・社会科学</p>	<p>ガイドボランティア</p>
<p>自然科学</p>	<p>森作り、科学遊び、地球温暖化防止活動、おもしろ理科実験</p>
<p>市民生活・国際関係</p>	<p>ロングステイ、英語、英会話、日本語指導、韓国語教室、余暇活用・レジャー</p>

情報ステーション 健康ステーション 500円ショップが 響の森情報 まちの話題 市民伝言板

創立50周年記念 桶川ふれあいクラブ 趣味の作品展開催!

桶川ふれあいクラブ(桶川市老人クラブ連合会)会員が趣味や生きがい活動で制作した作品を展示します。 時 10月8日(月・祝)〜12日(金) ※8日は午後1時から、12日は正午まで。9日は、休館日のため休み。 場 市民ホールギャラリー 老人福祉センター ☎728-1112

創立50周年記念 桶川ふれあいクラブ 芸能大会開催!

桶川ふれあいクラブでは、芸能大会を催し、練習を積み重ねた合唱や民謡・民踊・万作などを披露します。 時 10月10日(水)午前9時40分開場、午前10時開演 場 市民ホール 老人福祉センター ☎728-1112

桶川市立集会所 第4回成人学級講座開催

市民の人権問題に対する正しい理解を図り、差別のない明るい地域社会をつくる実践力を養うために成人学級講座を開催します。 内 講話「高齢者の人権」 時・場 10月19日(金)午前10時〜11時

30分↓加納集会所(パルレ) 午後1時30分〜3時↓桶川集会所(ユニテイ)

※2会場とも、講座内容は同じです。 講 柳川達郎さん(元桶川市生涯学習推進会議委員) 申 不要 問 生涯学習文化財課

上尾・桶川・伊奈 暴力排除地域安全大会を開催

上尾地区暴力排除推進協議会と上尾地方防犯協会では、「上尾・桶川・伊奈暴力排除地域安全大会」を開催します。 同協議会と同協会は、上尾市、桶川市、伊奈町、上尾警察署の関係団体と共に、暴力のない安全で安心して生活できる地域社会の実現を目指して活動しています。 時 10月20日(土)午後1時30分〜4時 場 上尾市文化センター 定 1,050人【先着順】 内 ①式典 ②北芝健さん(コメンテーター・作家)の講演 「時代の危機から身を守る生活術」



北芝健さん

【講師プロフィール】 東京都葛飾区出身。早稲田大学卒業。元警視庁刑事。

「踊る大捜査線」青島刑事のモデルと言われる現役当時は、たたき上げの刑事として活躍。警視総監賞、刑事部長賞、警務部長賞、署長賞複数回受賞。 現在は犯罪学者として教壇に立つほか、コメンテーターや作家など、多岐にわたり活躍している。

「警察大とのふれあいとデモンストレーション」を開催

普段目にするのではない警察大との触れ合いと、勇敢な襲撃訓練を間近で見たいませんか。 時 11月4日(日)午後2時〜4時(雨天中止) 場 ベニバナウォーク桶川(屋外駐車場) 定 無料 講 堀内壽子さん(大井警察犬訓練所所長・NPDA一等訓練士長・JSV訓練師・JKC訓練師) 主催 桶川市・鴻巣保健所管内鴻巣狂犬病予防協会 ※安全確保の関係上、犬を連れての見学はご遠慮ください。 申・問 10月1日(月)から、電話で、環境課へ。

「犬のしつけ方教室」開催 「一般家庭犬のしつけについて」

人と犬が共に幸せな家族として暮らしていくためには、少なからずしつけが必要です。 時 11月4日(日)午前10時30分〜午後1時(雨天中止) ※午前10時から受付開始。 場 ベニバナウォーク桶川(屋外駐車場) 対 飼い犬(市内での犬の登録および狂犬病予防注射済みのこと)と飼い主 ※噛む癖がある、他の犬を見ると異常に興奮してしまう、大型犬で飼い主だけでは制御が困難であるなど、事故の原因になりそうな場合は、見学のみの参加をお願いします。 定 30組【先着順】 ※見学のみの場合は、自由に参加できます。 講 無料 片山ゆりさん(社)ジャパングンネルクラブ公認訓練師(社)日本警察犬協会公認訓練師 主催 桶川市、鴻巣保健所管内鴻巣狂犬病予防協会 申・問 10月1日(月)から、電話で、環境課へ。



環境課へ。

おけがわ 2018 ボランティア・市民活動 見本市 ~ボランティアの輪を広げよう~

ボランティア活動や市民活動に興味のある人もない人も、一度足を運んでみませんか? 体験コーナーやスタンプラリーもあります。

- 内容▶活動内容の紹介(パネル展示) ○体験コーナー 音訳、点訳、拡大写本、折紙、福祉車両、車イス、アイマスク、絵手紙、レクゲーム ○ステージ発表 パネルシアター、動物楽団、大型紙芝居、三味線、朗読ほか ○手作り作品・オケちゃんグッズ販売 ○ボランティア相談 ○スタンプラリー【景品は先着200人】 ○焼きそば・おにぎり・ピザ・豚汁・きゅうり漬・新鮮野菜販売 ○コーヒー・緑茶の喫茶(無料)

とき▶10月21日(日)午前10時〜午後3時 ※雨天決行

ところ▶地域福祉活動センター(末広2-8-8)

主催▶ボランティア・市民活動ネットワーク(おけがわボラネット)、ボランティア・市民活動見本市実行委員会、桶川市社会福祉協議会

後援▶桶川市、桶川市教育委員会、桶川市観光協会

詳しくは☎桶川市社会福祉協議会 ☎728-2221

第15回桶川市消費生活展を開催します

「目指そう!かしこい楽しい消費者」をテーマに、市民活動団体などが日ごろの活動や、研究成果を発表します。

当日は、啓発グッズがもらえるスタンプラリー・クイズも行います。

とき▶10月20日(土)午前10時〜午後3時

ところ▶おけがわメイン1階エンジョル広場

【展示】

- ・食品ロス削減とごみの分別(プラスチック) ・野菜のかしこい食べ方 ・プラスチック海洋汚染を考える ・フレイルって何?フレイル予防で元気な老後 ・朝食をしっかりとりましょう ~手早く作るコツは?~

【体験】

- ・健康チェック(骨密度、血圧、血管年齢、足指力測定)、看護師による健康相談(費用▶300円) ・キーホルダー作製(定員▶200人)

【販売】

- ・三陸の昆布・わかめ・べにばな饅頭

【スタンプラリークイズ】

・スタンプラリー終了者には、啓発グッズをプレゼントします(無くなり次第終了)。

主催▶第15回桶川市消費生活展実行委員会、桶川市

【第15回桶川市消費生活展実行委員会参加団体】

医療生協さいたま、浦和友の会桶川支部、桶川市くらしの会、桶川市食生活改善推進員協議会、新日本婦人の会

詳しくは☎自治文化課

「県民の日、私たちのまちのお仕事発見&体験デー」を開催します

県では、県央地域の鴻巣市、上尾市、桶川市、北本市、伊奈町と協働して、県央地域の子どもたちが、地元企業に訪問して、仕事を見学・体験してもらうオープンデーを開催します。

内 地元企業に各自訪問し、そこでの仕事を見学・体験します。 時 11月14日(水)(県民の日) 場 マルキュー株式会社(桶川市、つりえさの製造)、埼玉養蜂株式会社(北本市、はちみつ製造)、株式会社モリタ東京製作所(伊奈町、歯科用医療機器の製造)など 対 市内在住の小中学生、中学生 ※場合により保護者同伴。 ※詳しくは、10月初旬以降に学校などを通じて配布されるチラシをご覧ください。

問 株式会社JTB埼玉支店(担当 平石・武藤・坂本) ☎645-3003



内容 時日時 場場所 対対象 定定員 ¥費用 持持ち物 講講師 他その他 申申込み ☑メールアドレス 問問合せ

内容 時日時 場場所 対対象 定定員 ¥費用 持持ち物 講講師 他その他 申申込み ☑メールアドレス 問問合せ

小・中学生による「読み聞かせ」のお知らせ

11月1日(木)の「彩の国教育の日」に合わせ、小学生・中学生の皆さんが、「読み聞かせ」を行います。幼児と小学生のお子さんを対象に、絵本や紙芝居を読んでくれますので、ぜひ聞きに来てください。



問 場 時 内 11月11日(日)午後2時～3時30分 駅西口図書館読書会室 市立図書館

「SAITAMA出会いサポートセンター(恋たま)」桶川出張所開設 S A I T A M A 出会いサポートセンター(恋たま)は、結婚を誠実に希望する独身男女に出会いの機会を提供する埼玉県の結婚支援センターです。

環境課☎788-4925(直通) 市立図書館☎771-0303 生涯学習文化財課☎788-4970(直通)

市立図書館☎771-0303

募集



「綾瀬川流域クリーン大作戦」に参加しませんか!!

桶川市を起点に東京都葛飾区で川と合流する綾瀬川で、毎年10月に、流域の人と一緒にゴミ清掃活動などを行っています。清らかな綾瀬川を目指し、あなたもクリーン大作戦に参加してみませんか。

音訳者養成講座 中級の2

視覚に障がいのある人などに対して、対面で本を読み上げたり(対面朗読)、録音資料を製作したりする音訳者の養成講座を開きます(昨年度の中級講座の続きです)。

は、相談をすることもできます。 時 11月17日(土)午前10時～午後4時(正午～午後1時を除く、一人15分)

場 市役所会議室201 対 ①結婚を希望し、自ら婚活する意思のある20歳以上の独身男女

定 20人 桶川市民は10,800円(利用登録料) ※有効期間2年間。必要書類▶来所時は、運転免許証などの写真付きの身分証明書が必要

問 S A I T A M A 出会いサポートセンター 運営協議会事務局 ☎789-7721(火～日曜日午前11時～午後6時30分)



で、受講後に音訳ボランティアとして活動して下さる人を募集します。 時 10月22日(月)・29日(月)・30日(火)、11月5日(月)、12月4日(火)・18日(火)(全6回) 午後1時30分～3時30分

場 駅西口図書館読書会室 対 全講座に出席し、受講後はボランティア団体に所属して無償で音訳の活動ができる人。

講 齊藤禮子さん(県立久喜図書館音訳者・デザイナー編集者) 定 20人 ※定員を超えた場合は活動可能時間などで選考します。

申 10月2日(火)～19日(金)に、申込用紙に記入のうえ、市内各図書館へ。 ※募集要項は市内各図書館で配布しています。

問 市立図書館 パソコン講習年賀状作成講座参加者募集 『Word』を使って、画像処理や住所録の作成、お気に入りのデジカメ写真などを利用し、大切な人に贈るあなただけのオリジナル年賀状を作ってみませんか。



時 11月6日(火)～29日(木)の①火曜日コース②木曜日コースの午前10時～正午(全4回) 場 東公民館

平成30年度『ふるさと再発見講座(後期)』～民話でつなぐ荒川流域～

Table with 4 columns: 回, 開催日, 時間, 内容, 受講料. Lists 12 sessions of folk tale lectures.

※受講料は一括で3,000円。中学生以下無料 ところ▶べに花ふるさと館 費用▶1回 600円(一括割引3,000円) ※中学生以下無料 共催▶(公財)けやき文化財団(桶川市べに花ふるさと館) 申込み▶当日受け付けします。直接お越しください。

対 市内在住または在勤の18歳以上で、文字入力やマウスなどの操作ができて、コピー&ペーストといった簡単な用語の理解など基本ができる人。

定 各19人【多数抽選】 ※定員を超えた場合は、10月19日(金)午前9時45分から、東公民館で公開抽選会を実施します。受講通知は、10月26日(金)までに郵送します。

申 往復はがき(一人1通まで)に、講座名・住所・氏名(ふりがな)・年齢・性別・電話番号・希望コース(第1希望、第2希望)と返信用宛名を記入のうえ、10月17日(水)《必着》までに、生涯学習文化財課(〒363-8501住所記入不要)へ。

※重複応募、記入もれは無効となります。 ※使用するOS、ソフトは「Windows 7」・「Word2013」です。 問 生涯学習文化財課

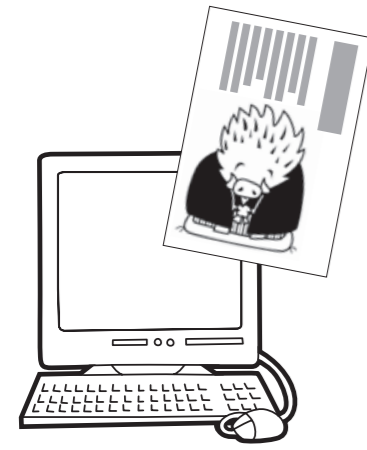

社会福祉法人 愛心会 平成30年4月オープン! 特別養護老人ホーム NURSING COURT ナーシングコート

介護老人福祉施設 DESIGNATED FACILITIES COVERED BY PUBLIC PROVIDING LONG-TERM CARE TO THE ELDERLY 特別養護老人ホーム INTENSIVE CARE HOME FOR THE ELDERLY NURSING COURT ナーシングコート

地区別体育祭が開催されます!

詳しくは☎スポーツ振興課

今年も市内を6地区に分けた地区別体育祭が下記のとおり開催されます。

実行委員会名	と き	時 間	と ころ	問合せ先	電話番号
桶川地区西ブロック体育祭	10月8日(月・祝)	8:30~15:00	桶川西小校庭	いのぼし猪鼻	090-9298-3174
桶小地区市民体育祭	10月14日(日)	8:30~15:00	※桶川東小校庭	しろこ白子	774-9545
朝日小学校区体育祭	10月14日(日)	8:30~12:00	朝日小校庭	鈴木	782-8254
川田谷地区体育祭	10月14日(日)	9:00~15:00	城山公園	町田	789-2100
日出谷小地区体育祭	10月21日(日)	8:40~14:30	日出谷小校庭	長島	786-5005
加納地区体育祭	10月21日(日)	8:30~14:30	加納小校庭	吉田	090-1540-8868

※桶小地区市民体育祭は、桶川小学校トイレなど改修工事に伴い、桶川東小学校校庭で開催します。

スポーツ



おけがわスポーツフェスティバル2018

詳しくは☎おけがわスポーツフェスティバル実行委員会事務局 (スポーツ振興課)

各種体験コーナーをはじめ、埼玉県障害者交流センターによるパラリンピックスポーツ体験コーナーも開催されます。誰でも気軽に参加できます (入場無料)。

と き▶11月11日(日)午前9時30分から (予定)

と ころ▶サン・アリーナ

対 象▶市民およびサン・アリーナ利用者

実施種目 (案) ▶

- ・桶川市スポーツ推進委員連絡協議会などによる「ニュースポーツ体験コーナー」
- ・桶川市体育協会などによる「スポーツ演武・体験コーナー」
- ・桶川市スポーツ少年団などによる「スポ少体験コーナー」
- ・桶川市レクリエーション協会による「スポーツ吹矢体験コーナー」
- ・埼玉県障害者交流センターによる「パラリンピックスポーツ体験コーナー」
- ・日本体育大学による「スポーツ体験コーナー」(予定)

埼玉県障害者交流センターによる「パラリンピックスポーツ体験コーナー」

と き▶11月11日(日)午前10時30分~午後0時30分

種 目▶ボッチャ・車椅子バスケットボール

桶川市レクリエーション協会主催バスハイク参加者募集!

詳しくは☎地区別の代表者またはスポーツ振興課

と き▶12月2日(日)午前7時30分集合・出発
※雨天決行

と ころ▶千葉県茂原~鴨川温泉方面日帰りコース

集合場所▶①桶川地区→桶川駅西口

②加納地区→J A加納支店前

③川田谷地区→農業センター前

定 員▶90人【申込順】

※定員に満たない場合は、バス1台で開催する可能性もあります。

費 用▶7,500円 (バス代・昼食代・保険代など)

交 通▶大型観光バス使用 (2台)

申込み▶10月3日(水)~31日(水)に、参加費を添えて地区別の申込先へ。

桶川地区 → 松川義一 ☎774-6745

加納地区 → 高山光司 ☎728-1153

川田谷地区 → 築根伸二 ☎787-0524

※参加の権利を他人へ譲渡することはできません。

※11月16日(金)以降にキャンセルした場合、返金できません。

イベント企画▶桶川市レクリエーション協会
旅行企画・実施▶東鉄観光

パソコン講師ボランティア養成講座 参加者募集

詳しくは☎生涯学習文化財課

パソコンの指導者としてボランティア活動をしたい人、パソコンの講師(先生)になりたい人、この機会に学んでみませんか。

と き	と ころ	内 容
11月24日(土)	東公民館	開講式 ①講義「ボランティアの意義とその現状」 ②講義「パソコンボランティアとは」 ③ボランティアを通して学ぶこと ④指導要領の作成方法など ⑤桶川ITネットの紹介
12月1日(土)		⑥講師として必要な基礎知識 ⑦メイン、サブ講師の動きについて・講師の体験
12月8日(土)		⑧講座実習「講師の体験」 ⑨実習のフィードバック(講評) ⑩今後の勉強の仕方 閉講式

対 象▶市内在住または在勤の18歳以上でワードやエクセルを使用でき、簡単な操作説明のできる人、かつ講習会に全日参加でき、受講後は市内でパソコンの講師またはサブ講師として、ボランティア活動を志す人。

定 員▶10人【多数抽選】

※定員を超えた場合は、11月2日(金)午前9時45分から、東公民館で公開抽選会を実施します。

※受講通知は、11月9日(金)までに郵送します。

費 用▶1,500円(資料代など)

講 師▶峯岸直子さん(公益財団法人いきいき埼玉パソコン講師)、桶川ITネット(ボランティア団体)

申込み▶往復はがき(一人1通まで)に、講座名・住所・氏名(ふりがな)・年齢・性別・電話番号と返信用宛名を記入のうえ、10月31日(水)《必着》までに、生涯学習文化財課(〒363-8501住所記入不要)へ。※重複応募、記入もれは無効となります。

共 催▶桶川ITネット

第35弾『オケちゃん婚活』★親の目から見ても安心できる婚活を目指しています!!★

詳しくは☎さくらフレンド☎728-3393

と き▶10月28日(日)午前9時~午後5時【午前8時50分集合】

と ころ▶さくらフレンド(勤労青少年ホーム)

対 象▶独身男性30~42歳(男性はさくらフレンドの婚活が初めての人)
独身女性28~40歳

※本人確認できるものの提示や、簡単な面談をさせていただきます。

定 員▶男女各15人【先着順】

※市内在住の人は、男女各5人の優先の枠がありますので、申込期間内に相談してください。

費 用▶1,700円(弁当代・保険代など)

持ち物▶体育室用運動靴、筆記用具

申込み▶10月13日(土)~21日(日)の午前9時から午後9時までに、費用を添えて参加する本人か身内の人が直接さくらフレンド(末広3-19-8)へ。

※電話での申し込みは不可。

さくらフレンドの結婚活動は、これまでの約8年間で、延べ850人以上の人に参加していただいています。参加者が結婚活動に真剣に向き合い、お互いをよく知ってもらうことで、毎回約7割の人が交際されています。是非、多くの方の参加をお待ちしています。また、さくらフレンドでは、職員が誠意をもって「結婚活動のお困り事相談」に応じています。こちらも是非、利用してください。

桶川公民館 ☎772-3888
加納公民館 ☎728-1040

桶川公民館 ☎772-3888
加納公民館 ☎728-1040

情報ステーション

健康ステーション

500円以下

響の森情報

まちの話題

市民伝言板

情報ステーション

健康ステーション

500円以下

響の森情報

まちの話題

市民伝言板

このゆびとまれ主催事業

歩Looking (みんなで楽しく歩きましょう) 横浜港の遺構
自動車道と赤レンガ倉庫～大さん橋・山下公園散歩

と き▶10月28日(日)午前7時50分桶川駅改札前集合 ※小雨決行
コース▶桜木町駅東口⇒帆船日本丸・横浜みなと博物館⇒自動車道⇒赤レンガ倉庫⇒横浜港 大さん橋
 ⇒山下公園⇒日本郵船 氷川丸⇒朝陽門⇒中華街大通り⇒西門通り⇒石川町駅 (約7km歩・見学5.5時間)
対 象▶市内在住の人 (小学生・親子大歓迎) **定 員**▶25人
費 用▶大人2,950円、小人1,500円 (交通費・保険代など) ※当日徴収します (別途施設見学料900円が必要です)。
持ち物▶昼食、飲み物、雨具、ウォーキングに適した服装
申込み▶往復はがきに、住所・氏名 (ふりがな)・年齢・性別・電話番号・返信用宛名、「横浜港」と記入のうえ、10月20日(土)《必着》までに、大沼忠儀 (〒363-0001加納2044-3) へ。
問合せ▶大沼 ☎728-4929

スクエアステップスクール (歩きのエクササイズ・楽アップ体幹・楽しく脳トレ)

と き▶11月19日～12月3日 (月曜日・全3回) 午後7時30分～9時
と ころ▶サン・アリーナ **対 象**▶市内在住・在勤の人 (全年齢歓迎)
定 員▶20人 **費 用**▶1人500円 (ステップマット使用料・保険代・その他)
持ち物▶体育館シューズ、汗ふきタオル、飲み物
申込み▶往復はがきに、住所・氏名 (ふりがな)・年齢・性別・電話番号・返信用宛名「スクエアステップ」と記入のうえ、11月9日(金)《必着》までに、新谷真知子 (〒363-0017西2-6-51-405) へ。
問合せ▶新谷 ☎777-2058

「このゆびとまれ」とは、文部科学省が推奨している総合型地域スポーツクラブで、市が支援をしています。

県民の日スペシャル

加納公民館 ※月曜休館
子どもための茶道教室 (裏千家) 日本伝統文化、「茶道」を体験してみよう
時 間▶11月14日(水) (県民の日) 午前10時30分～11時30分
対 場▶加納公民館和室
対 象▶小学生 (1～3年生は、保護者が送迎) **定 員**▶20人【先着順】
講 持▶350円 (抹茶・お菓子代、保険代) 上履き 青柳宗友さん、友和会
 ※送迎の人は無料体験できます。
申 講▶10月17日(水)午前9時30分から、電話で、加納公民館へ。

桶川公民館
子どもスポーツ吹き矢教室 吹き矢を体験してみよう
時 間▶11月14日(水) (県民の日) 午後1時30分～4時
対 場▶加納公民館大会議室
対 象▶小学生 (1～3年生は、保護者が送迎) **定 員**▶20人【先着順】
講 持▶200円 (マウスピース・保険代) 上履き、タオル、飲み物
 田中和義さん、スポーツ吹き矢桶川の皆様へ
申 講▶10月18日(木)午前9時30分から、電話で、加納公民館へ。

桶川公民館
話題のハーバリウム (植物標本) ワークショップ 瓶に閉じ込めた小さな花の世界
時 間▶10月16日、11月20日 (火曜日・全2回) 午前10時～正午
対 場▶桶川公民館大会議室
対 象▶市内在住・在勤の人
定 員▶25人【先着順】
講 持▶5,000円 (材料費) ※2回分
 中川窓加さん、中川禎子さん
申 講▶10月2日(火)午前9時30分から、電話で、桶川公民館へ。

桶川公民館
おまの茶の湯講座 おまの茶でおもてなし
時 間▶11月14日(水) (県民の日) 午前10時～11時30分
対 場▶桶川公民館和室
対 象▶小学生
定 員▶20人【先着順】
講 持▶350円 (抹茶・お菓子代、保険代) 筆記用具
 森田宗勝さん、きふねの会
申 講▶10月10日(水)午前9時30分から、電話で、桶川公民館へ。

桶川公民館
簡単おいしいごぼう (雑穀) 料理講座 家族とわたしのためのヘルシーごはん
時 間▶「まごわやさしい洋風ワンプレート」11月15日・29日 (木曜日・全2回) 午前10時～午後1時
対 場▶桶川公民館調理室
対 象▶市内在住・在勤の人
定 員▶16人【先着順】
講 持▶2,100円 (材料費・保険代) エプロン、ふきん2枚、タオル、筆記用具
 宇田川みさきさん
申 講▶10月17日(水)午前9時30分から、電話で、桶川公民館へ。

加納公民館
手芸講座・ソーイングケースの作成 リハビリプリント生地と素敵なソーイングケースをつくりましょう
時 間▶11月4日・11日・18日 (毎週日曜日・全3回) 午後1時30分～3時
対 場▶加納公民館小会議室
対 象▶市内在住・在勤の人
定 員▶16人【先着順】
講 持▶1,200円 (材料費) 裁縫道具、筆記用具
 大塚公代さん
申 講▶10月12日(金)午前9時30分から、電話で、加納公民館へ。(10月27日(土)締切)

坂田保育所・日出谷保育所
地域子育て支援事業
「保育所を見学しませんか?～子育てコンシェルジュによる保育所選び相談もできます～」
 保育所選びはどこがいいのかな?悩みますよね。保育所の子どもたちが遊んでいる様子や施設見学をしませんか?「持ち物は?」「行事は?」いろいろ聞いてみたい事・見てみたい事をサポートします。子育てコンシェルジュが市内保育所案内や相談に応じます。
と き・と ころ▶**坂田保育所**→10月11日(木)
日出谷保育所→10月19日(金)

☆坂田保育所・日出谷保育所 地域子育て支援事業☆

保育所選びはどこがいいのかな?悩みますよね。保育所の子どもたちが遊んでいる様子や施設見学をしませんか?「持ち物は?」「行事は?」いろいろ聞いてみたい事・見てみたい事をサポートします。子育てコンシェルジュが市内保育所案内や相談に応じます。

とき・ところ ▶ **坂田保育所** →10月11日(木)
日出谷保育所 →10月19日(金)

時間	内容
10:00～10:30	保育所の子どもたちの様子の見学や一緒に過ごしてみましょう。
10:30～11:00	保育所の施設見学、行事・持ち物の説明。
11:00～11:30	子育てコンシェルジュの市内保育所案内とご相談タイム。

※駐車場は保育所内にあります。
対 象▶平成31年度市内保育所入所希望の人 (お子さんも一緒にどうぞ)
定 員▶6組【申込順】
申 込▶10月4日(木)午前10時から、電話で、希望の保育所へ。
 ※月～金曜日の午後5時まで。
 坂田保育所 ☎728-4653
 日出谷保育所 ☎787-0593



= 幼児・家庭教育セミナー =

豊かな心で子育てを! 明るく笑顔で
 詳しくは▶川田谷生涯学習センター
内 容▶ストレッチとヨガでリフレッシュ
 ～いつも元気で笑顔のパパ、ママが好き～
と き▶10月31日(水)午前10時～11時30分
と ころ▶東公民館
対 象▶市内在住の幼児、小学生を持つ保護者 および家庭教育に関心のある人
定 員▶20人
費 用▶無料
持 ち 物▶運動できる服装、室内用靴、飲み物、タオル、敷物 (ヨガマット、バスタオルなど)
講 師▶米山操さん (日本レクレーション協会健康体操講師)
保 育▶幼児の定員10人 ※保険 (50円) に加入。
申 込▶10月2日(火)～24日(水)に、電話 (☎786-4030) またはファクシミリ (786-4031) で、川田谷生涯学習センターへ。

タイル、外構、浴室ユニットバス工事
 ブロック、フェンス、エクステリア工事
見積無料
有限会社 小林タイル
 桶川市下日出谷 121-20
☎090-4816-5600

子育て広場

☆子育て講座☆ ～ちびっこ消防士集まれ！避難訓練に参加しよう～

内容▶ 避難訓練に参加し、水消火器を使用して消火訓練も行います。消防車の見学や記念撮影ができます。

とき▶ 10月19日(金)午前10時30分～11時30分

ところ▶ 駅前子育て支援センター

対象▶ 市内在住の親子（未就学児）

定員▶ 10組【申込順】

申込み▶ 10月5日(金)午前10時から、電話または直接、駅前子育て支援センターへ。

※駐車場に消防車を停めますので、徒歩または自転車でお越しください。



☆子育て講座☆「虫歯マンをやっつけよう！」 ～歯磨きがイヤイヤ、でも虫歯が心配～

内容▶ 歯科衛生士が、仕上げ磨きのコツや、イヤイヤ期の歯磨きのやり方、虫歯になりにくいおやつなどについて教えてください。

とき▶ 10月30日(火)午前10時30分～11時30分

ところ▶ 駅前子育て支援センター

対象▶ 市内在住の親子（未就園児）
※初めての人のみ

定員▶ 10組【申込順】

持ち物▶ 普段使用しているお子さんの歯ブラシ、タオル

申込み▶ 10月15日(月)午前10時から、電話または直接、駅前子育て支援センターへ。



☆子育て講座わくわくひろば☆ ～お兄さん先生と一緒に楽しく体を動かして遊ぼう!!～

内容▶ 公立保育所の男性保育士が、お子さんと一緒にできる、体を使った遊びを実際に楽しみながら紹介します。パパとママ一緒に参加も大歓迎です!!

とき▶ 11月2日(金)午前10時30分～11時30分

ところ▶ 駅前子育て支援センター

対象▶ 市内在住の2歳以上の親子（未就園児）

定員▶ 10組【申込順】

持ち物▶ タオル、飲み物 ※保護者も動きやすい服装で参加してください。

申込み▶ 10月16日(火)午前10時から、電話または直接、駅前子育て支援センターへ。

☆子育て講座☆ 駅前公園で秋のミニミニ運動会を開催します

内容▶ かけっこや玉入れなど、秋空の下で体をいっぱい動かしましょう!!

とき▶ 10月26日(金)午前10時30分～11時30分

ところ▶ 駅前公園(公園に駐車場はありません)
※雨天時は日出谷子育て支援センター

対象▶ 市内在住の親子（未就学児）

定員▶ 20組【申込順】

申込み▶ 10月3日(水)午前10時から、電話または直接、日出谷子育て支援センターへ。



☆桶川市公立保育所☆ あそぼう会と園庭開放のお知らせ

市内各公立保育所では、地域交流事業「あそぼう会」と地域子育て支援事業「園庭開放」を実施しています。

時間▶ 午前9時30分～11時

対象▶ 乳幼児(未就学児)と保護者

持ち物▶ 着替え、タオル、飲み物

費用▶ 無料 **申込み**▶ 不要

※なるべく自転車または徒歩でお越しください。
※子育て相談も実施しています。
※詳しくは各保育所ホームページをご覧ください。

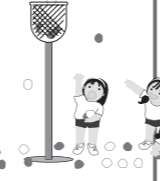

あそぼう会「ちびっこ運動会」

保育所の子どもたちと一緒に遊戯や玉入れ、かけっこなどを行います。

実施日	保育所
10月3日(水)	鴨川
10月10日(水)	坂田
10月17日(水)	北、日出谷

園庭開放(雨天中止)

園庭で自由に遊んだり、保育所の子どもたちと一緒に遊びましょう。保護者同士の交流もできます。

実施日	保育所
10月9日(火)	北
10月16日(火)	坂田
10月23日(火)	日出谷
10月24日(水)	鴨川

鴨川保育所 ☎786-1437 北保育所 ☎771-2014
坂田保育所 ☎728-4653 日出谷保育所 ☎787-0593

笑来楽習

しょうらいがくしゅう 「笑来楽習～やってみよう、はじめの一步～」

日常を楽しむ「学び」を体験する3日間。
公民館で活動している団体が、新規会員獲得のため「体験講座」を開催します！
一緒に、「楽しく!」「笑って!」「学び合う!」「未来!」のために、まずは「体験講座」から「はじめの一步」です！
詳しくは ☎川田谷公民館 ☎786-4030

ところ 川田谷 公民館	とき	10月19日(金)				10月20日(土)				10月21日(日)			
		団体名	対象	定員(人)	費用(円)	団体名	対象	定員(人)	費用(円)	団体名	対象	定員(人)	費用(円)
スポーツ ホール	午前	Ms' Beat (エアロビクス・ストレッチ)	一般	15	無料	3B体操	成人女性	10	無料	桶川西JVC (バレーボール)	児童 (保護者 同伴)	20	無料
	午後	バドミントン同好会	一般	10	無料					よさこいソーラン 北桜連	一般 親子・孫	20	無料
	夜間	よさこいソーラン 紅流華	一般 親子・孫	20	無料	全日本空手道連盟 (空手指導・ 護身術)	一般 親子・孫	20	無料				
視聴覚 ホール	午前	ブリュージュ (フォークダンス)	一般	15	無料	打てば響く伴の会 (和太鼓)	一般 親子・孫	20	無料				
	午後	桶川ハーモニカ クラブ	一般	20	無料	OPWジャズ オーケストラ	音楽 経験者	10	無料				
	夜間	打てば響く伴の会 (和太鼓)	一般 親子・孫	20	無料	スイートピーとゆかい な仲間達in笛吹童 子(オカリナ)	一般	20	無料	でくのぼう (太極拳)	成人女性	20	無料
研修室	午前	仏画サークル	一般 親子・孫	10	無料	仏画サークル	親子・孫	10	無料	仏画サークル	一般 親子・孫	10	無料
	午後	折鶴会	一般 親子・孫	10	無料	ドレミ (ハーモニカ)	一般	10	無料				
	夜間	KAWATAYA 学習会	児童・生徒 保護者	10	無料								
調理室	午前					来夢の会 (薬膳料理)	一般	24	1,500	圏央手打そば クラブ	一般・ 親子	3	500
	午後	圏央手打そば クラブ	一般・ 親子	3	500	圏央手打そば クラブ	一般・ 親子	3	500	圏央手打そば クラブ	一般・ 親子	3	500
アール スペース	午前	陶芸サークル	一般	10	400	彩流会 (油絵)	一般 中・高校生	10	500	桶川東切り絵 サークル	一般	20	300
	午後	七宝焼き 彩の会	一般・ 親子	10	500 ～ 800	七宝焼き 彩の会	一般・親子	10	500 ～ 800	七宝焼き 彩の会	一般・ 親子	10	500 ～ 800
和室	午前												
	午後	箏曲愛好会・ 桐の音会	一般 親子・孫	20	無料								

【エントランス展示】
紅花が結ぶ和紙人形の会「皇女和宮御行列」・作品展示
【記録写真撮影】加納写真サークル

午前	9:30～11:30
午後	13:00～15:30
夜間	18:00～21:00



持ち物(共通)▶ 筆記用具、タオル、飲み物
費用▶ 費用(参加費・材料費・保険代など)は、各講座ごとに当日集金。
申込み▶ 10月2日(火)午前9時30分から、電話で、川田谷公民館へ。【各講座ごと先着順】
自由見学▶ 期間中は、予約なしの見学可です。見学の際は、各室の責任者に気軽にお声掛けください。

情報ステーション 健康ステーション いっしょにDOですか

10月 桶川市 べに花ふるさと館 ☎729-1611 申し込み時間: 午前9時~午後6時 FAX:727-0255

催し物	とき	内容
おげわ手づくりマーケット	毎月第1日曜日 午前9時~午後4時	ハンドメイドのクリエイターが大集合!あなたの お気に入りのものがきっと見つかるはず!
ふるさと蚤の市	毎月第2日曜日 午前9時~午後4時	古民具・古着などのアンティーク 商品の販売
フリーマーケット	毎月第3日曜日 午前9時~午後4時	安くてよい品の展示即売 ※出店者募集中!

《開講講座》※染物教室・陶芸教室・そば打ち教室・うどん打ち教室
・木工細工教室・書道教室については、電話で問い合わせください。

《イベント&サービス》

第7回 ふるさと再発見講座	10月27日(土) ①午後1時30分~2時 ②午後2時~3時45分	①県内の民話語りグループによる民話の発表(民話の会どんとはれ・民話の会わらしべ) 受講料▶無料 ②講座「日本の公園の父一本多静六」(波谷克美さん久喜市教育委員会教育部長) 受講料▶600円※中学生以下無料 申込み▶当日母屋の2階で直接受け付けます。主催▶埼玉県民話語り協議会
第18回 桶川全国ふるさと祭り	11月24日(土) 25日(日)	*あなたのふるさとがここにあります*各県人会による郷土特産品の販売のほか、踊りや演奏・唄などのステージイベントを開催します。 ※衛生上、中庭へのペットの連れ込みはご遠慮ください。
津軽三味線コンサート	12月9日(日) 午後2時開演	第35回記念津軽三味線世界大会最上級A級チャンピオンで、2015年出雲大社日光東照宮にて行われた「市川海老蔵奉納舞踊公演」に出演した、山田流師範、山中信人による津軽三味線のコンサート。 出演▶山中信人 費用▶2,000円※もりうどん付き 申込み▶べに花ふるさと館へ 主催▶べに花ふるさと館

桶川市民ホール 情報
開館時間▶9時~22時

「トリオいろいろ」
「0歳からぎける親子コンサート」

内 オーボエ、クラリネット、ファゴットの木管楽器による本格的なクラシックコンサート。

時 10月21日(日)午前10時開場、午前10時30分開演(午前11時20分終演予定)

¥ 全席自由《中学生以上》1,000円(小学生以下無料)

※当日精算
申 件名に公演日、本文に①代表者名②来場者人数(大人○人、子ども○人)を入力のうえ、メールで、トリオいろいろへ。
✉ triodorori@yahoo.co.jp

桶川市民寄席
立川志らく独演会

時 平成31年3月21日(木・祝)午後2時30分開場、午後3時開演

¥ 全席自由3,500円(当日500円増)

チケット▶10月21日(日)発売

さいたま文学館 情報
開館時間▶10時~17時30分

企画展 詩人・吉野弘
やさしいまなざし

「夕焼け」「祝婚歌」などの作品で

定 25人程度【多数抽選】¥ 無料

申 応募用紙に、必要事項を記入のうえ、ファクシミリ(786-0006)またはメールで、市民ホールへ。応募用紙は、市民ホール館内他、HP (<http://hall-okegawa.jp/>) からダウンロードできます。

※発売初日は、午前8時30分から整理券を配布。
※電話・インターネット予約は、午前10時受付開始。

「スタインウェイに挑戦VI」
挑戦者募集!

ピアノの最高峰・スタインウェイでの演奏に挑戦したい人を募集します。公演はホールにて一般公開となります。

時 平成31年3月9日(土)午後1時~3時30分開演(予定)

対 ピアノ経験者。年齢・性別不問、桶川市外在住者可。連弾・他楽器との合奏可(ただし応募多数の場合は、独奏・連弾の方が優先となります)。出演は、一人1回、1曲に限る(8分以内)。

定 25人程度【多数抽選】¥ 無料

申 応募用紙に、必要事項を記入のうえ、ファクシミリ(786-0006)またはメールで、市民ホールへ。応募用紙は、市民ホール館内他、HP (<http://hall-okegawa.jp/>) からダウンロードできます。

10月の【休館日】のお知らせ

さいたま文学館
桶川市民ホール
1日(月)・9日(火)
15日(月)・22日(月)
23日(火)・29日(月)

べに花ふるさと館
1日(月)・9日(火)
15日(月)・22日(月)
29日(月)

②記念講演会「父を語る」
時 10月27日(土)午後2時~3時30分
講 久保田奈々子さん(吉野弘さんの長女)

※以下、①②共通事項
場 文学ホール
定 200人
申 無料
電話で、さいたま文学館へ。

①解説講座「吉野弘の詩の魅力」
時 10月13日(土)午後2時~3時30分
講 大明敦さん(さいたま文学館主幹)

場 企画展示室
要観覧料

《関連事業》
知られる、埼玉ゆかりの詩人・吉野弘について、その詩に込められた思いや作品の魅力を紹介します。
時 10月6日(土)~11月25日(日)午前10時~午後5時30分
休館日▶毎週月曜日(10月8日は開館)、10月9日(火)・23日(火)

県民活動総合センターからのお知らせ

使ってみよう!はじめてのパソコン

時 10月14日・21日(日曜・全2日)午前10時~午後4時
対 文字入力、マウス操作ができる人

定 30人【先着順】
¥ 11,000円
(教材費別途1,296円)

シニアのためのWindows 10を使ってみよう~基礎編~

時 10月12日~26日(金曜・全3日)午後1時30分~4時30分
対 おおむね60歳以上で、文字入力、マウス操作ができる人

定 30人【先着順】
¥ 7,800円(教材費込)

申・問 電話(☎728-7113)、来館またはHPで。

鴻巣市 Kosusu City
第20回コスモスフェスティバル

荒川河川敷約8.9haの敷地に1,200万本のコスモスが咲き誇ります。

場 ステージイベント、模擬店、地元農産物の直売、フリーマーケットなど。

時 10月27日(土)・28日(日)午前9時~午後4時

場 コスモスアリーナふきあげ周辺
※吹上駅南口と会場間のシャトルバスを運行します。

問 コスモスフェスティバル実行委員会事務局(鴻巣市商工会内)☎048-541-1008)

北本市 Kitamoto City
北本まつり【宵まつり】

内 流し踊りやよさこいなどのパフォーマンスや、ねぶた・囃子山車の運行など。翌日は特産品の販売などを行う産業まつりを北本市役所で開催します。

日 11月3日(土・祝)午後3時~8時

場 北本駅西口ロータリー、西中央通り

問 北本市観光協会☎048-591-1473

ニチエー塗装 外壁塗装 各種リフォーム

ベテラン職人に直接お任せください!

外壁+木部 ▶ 62万円(税別) 建坪30坪まで(足場・汚れカビ取り洗浄など一切の金額含む)

外壁+木部+屋根 ▶ 78万円(税別)

●良心価格 ●丁寧施工 ●見積無料 ●相見積大歓迎

☎0120-137-156

建設増資組合加入 埼玉県知事許可(般-27)第56065号
〒363-0025 桶川市下日出谷943-228

毎日食べるものだから...
安心・安全な食材を
玄関前までお届けします。

0120-391-144
送料別 9:00~18:00(日・祭日も可)

生活クラブ

サステナブルなひと、生活クラブ

商工会青年部主催「ビアフェス」



桶川駅東口のことぶき広場(南小跡地)を会場に「KOTOBUKI BEER FES 2018」が開催されました。会場では、90分飲み放題のビアガーデンのほかステージイベント、フリーマーケットなども設けられ、多くの来場者で賑わいをみせました。

(8月25日・26日 ことぶき広場)



第17回桶川市絵画ジュニア展

市内小学生が夏休みの宿題として描いた絵画の展示が市民ホールを会場に行われました。

作品のテーマは、「夏休み」と「うちのおじいちゃん・おばあちゃん」です。

会場には、夏休みの楽しい思い出や心がほっこりする似顔絵など646点の力作が並びました。

(9月8日~17日 市民ホール)



ハブ HUG講座を実施しました

桶川市自主防災組織連絡協議会主催のHUG講座を実施しました。

HUGとは、H(避難所)・U(運営)・G(ゲーム)の頭文字を取ったものです。英語で「抱きしめる」という意味と「避難者をやさしく受け入れる避難所」というイメージを重ね合わせて名付けられています。

今回の講座は、埼玉県自主防災組織リーダー養成指導員や市内自主防災組織のメンバーを対象に実施されました。受講者からは「普段から事前の準備をする重要性を感じた」「実際の避難所の運営について事前の計画が必要だと感じた」などの感想をいただきました。(8月18日 市役所会議室)



平和を考える10日間事業を開催しました

<平和へのメッセージ>

市民活動団体や高校合唱部など24団体にご協力いただき、平和に関する朗読、音楽演奏、合唱、ダンス、映画上映など様々なイベントを開催し、延べ1,500人に参加いただきました。

また、同会場では、戦時中の生活の様子や旧熊谷陸軍飛行学校桶川分教場、広島原爆、そして、原爆で被爆した佐々木禎子さんのパネル展を開催しました。

(8月6日~12日 おけがわメイン3階OKEGAWA honプラス+)

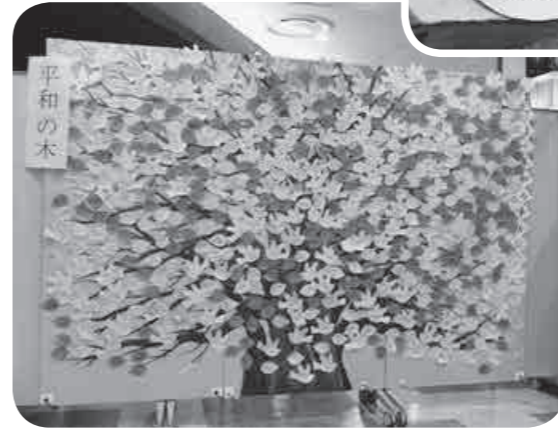

▲平和の木 約570枚の「平和へのメッセージ」が集まりました。



▲「キッズダンス」子どもたちが元気いっぱい踊っていました。



まちの話題 Photo Sketch



▶平和の折鶴 会場と市庁舎に市民の皆さんに折っていただいた折鶴を飾りました。

平成30年度 第12回市民ミニバレー大会結果

とき▶9月2日(日) ところ▶サン・アリーナ(メイン) 参加チーム数▶20チーム 主催▶桶川市スポーツ推進委員連絡協議会

【一般女子の部】		
1位	ピーチ	柳原美知代・柳原美咲・関口・緒方・石田・小屋原
2位	ぼんだA	甘楽・小野・真鍋・遠藤・栗原
3位	ぼんだB	上・吉田・杉本・安保・若山・佐藤
【シニア女子の部】		
1位	キララ グリーン	今井・長島・関口・松田
2位	キララ オレンジ	平沢・小栗・橋本・山下
3位	ゆびとま ミンティア	新谷・藤井・島田・佐藤
【一般男子の部】		
1位	スターラビット	古賀・中村・阿部・宮崎・橋本・吉田
2位	ARC5	大山敦志・渡辺・大山泰知・小原・並木
3位	キララ	常山・平澤・山口廣・杉浦・山口好子

<広告>

万が一が起きた時、葬儀会社は選べません。24時間受付 安葬室 心付 チップ 不要 宿泊 可能 返礼品 2割引 社協葬 事前のご相談が大切です。お見積り、ご相談は無料です。お気軽にお問い合わせください。

桶川市下日出谷西3-1-1 TEL: 048-789-1188

セレモホール桶川

0120-16-5940

セレモホール北本 北本市宮内7-179 048-591-2288
 セレモホール瑞穂 瑞穂市本町2-1-11 048-544-0088

オールインワン定額プラン
 お葬儀に必要なものがすべて含まれた安心のセットプランです。
 家族葬プラン ¥330,000
 一般葬プラン ¥460,000
 価格は全て別添です。返礼品・お料理・生花はご要望によりご利用いただけます。
 ご火葬プラン、1日葬プランもご用意。詳細はお問合せください。

<広告>

快適住まいのリフォーム専門店

株式会社 改住/館 TEL 048-727-0233

- 水まわり工房イベント開催中
- 耐震補強のご相談受付中
- 外装・屋根・内装・耐震・省エネ

桶川市坂田東1-1-7
<http://www.sumai-network.jp/kaijuu/>

良縁おばさんの結婚相談室

(相談無料、インターネット検索、安心の低料金、会員制)
 初婚・再婚・中高年・年齢不問
 一良縁探しをじっくり親身にサポートー
 成婚までずっとお世話します

あなたに合った最高の伴侶をお世話 **048-728-3986** 桶川センター

◆カウンセリングルーム「ポプリ」併設
 心理カウンセラー、教員経験、家裁調停委員経験
 子育て・不登校・ひきこもり・夫婦関係等【予約制】

文化財を訪ねて — 見てある記 —

文化財の保存修理 — 後谷遺跡出土品 —

市内には建造物や民俗芸能をはじめ数多くの文化財がありますが、その中に国指定重要文化財が3つあります。川田谷泉福寺の「木造阿弥陀如来坐像」、川田谷熊野神社古墳から出土した「武蔵国北足立郡熊野神社境内古墳出土品附 朱小塊若干」(埼玉県立歴史と民俗の博物館にて保管)、そして「埼玉県後谷遺跡出土品」です。今回は現在実施されている後谷遺跡出土品の保存修理について紹介します。

後谷遺跡出土品

後谷遺跡は地域の東部、赤堀に所在する縄文時代後期から晩期を主体とする遺跡です。これまで昭和40年以來5回の発掘調査が行われ、台地上の集落跡と水辺の生業活動域が一体として調査されました。低湿地の部分からは、台地上では残らない漆塗りの櫛や弓、木材や骨といった有機質の遺物が多く発見されました。こうして出土した遺物の内、645点が平成23年に重要文化財に指定されました。これを受け、市では平成24年度から国の補助金を受けながら、後谷遺跡出土品の保

保存修理

後谷遺跡から出土した土器は20年以上前に市販のセルロース系接着剤を使用し、各破片を接合し、欠損部分を石膏で復元しましたが、経年変化により接着剤の本来の接合力が失われつつありました。そこで、今回の修復では接着剤や石膏を資料が損傷しないように除去した後、あらたにアクリル樹脂で破片を接合し、合成樹脂で欠損部分を復元しました。このことで、経年変化に対して強くなるだけでなく、将来、研究の進歩により復元部分の修正が必要になったときなどに、溶剤を使い簡単に外せるようにしました。



▲修復前の土器

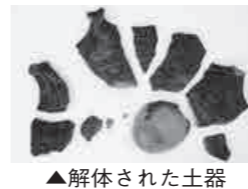

▲解体された土器

復元した部分については顔料やアクリルを用いた塗料で彩色を施しました。この際、本来の部分と復元部分とが判別できるように色調をわずかに変えました。

また木器・木製品についても、出土直後に一度保存修理をしたものの、経年変化により新たにヒビなどが生じたものや、塗られている漆が浮いてきてしまったものがありました。そこでヒビに合成樹脂を補填したり、強化処理をすることにより、ヒビや漆の剥落の進行を抑えるようにしました。また、保存用の箱や展示台を作成しました。



▲修復後の土器



▲樹脂の充填

数年でも山梨県立考古博物館、埼玉県立歴史と民俗の博物館、東京国立博物館等へ貸出をしています。そして今月からは海を越えて、フランス・パリの日本文化会館で日仏友好160周年記念の展示会に出席され、訪れた多くの人を魅了することでしょう。大切な文化財を後世へ確実に伝えていくため、また多くの人に文化財に親しんでもらうため、これからも一層文化財の保護・保存に努めていきます。詳しくは「生涯学習文化財課 ☎788-4971 (直通)」

【ミミズク土偶、パリへ】

現在、日仏友好160周年を記念し、大型日本文化紹介企画である「ジャポニスム2018」がフランス・パリを中心に開催されています。この一環として、パリにある日本文化会館において「縄文」展が開催されます。縄文時代の国宝や重要文化財などが多く集められた当展示会に、桶川市からも後谷遺跡から出土したミミズク土偶1点が出展されます。本市が誇る重要文化財が日本文化紹介のため、海外で活躍する初めての事例となります。



◀ミミズク土偶について

▶パリ日本文化会館ウェブサイト



12月生まれの子どもの写真(3歳まで)を募集します。応募は写真(顔全体がはっきりと写っているもの、裏面にお子さんの名前)と、別紙に①お子さんの名前(ふりがな)②生年月日③保護者名④住所⑤電話番号⑥簡単なメッセージ(50字程度)を明記し、【郵送】【直接】または【Eメール】でお送りください。(10月15日(月)消印有効)※応募者多数の場合は抽選となります。※過去に掲載されたお子さんのご応募は、ご遠慮ください。

はっぴいばーすでい

10月生まれだよ!



中村 仁美ちゃん (北)

1歳のお誕生日おめでとう!! 仁美ちゃんのお誕生日おめでとう!! 仁美ちゃんのお誕生日おめでとう!! 仁美ちゃんのお誕生日おめでとう!!



正田 航大ちゃん (朝日)

航大くん、3歳のお誕生日おめでとう!! いつもパパママ愛ちゃんを笑わせてくれてありがとう。大好きだよ! これからもますます元気に育ってね。



蔵光 穂香ちゃん (下日出谷)

2歳のお誕生日おめでとう!! ニコニコ笑顔の可愛いほのかちゃんみんな大好きだよ! ずっとお兄ちゃんと仲良く元気に育ってね!



武田 華帆ちゃん (下日出谷)

笑顔がとっても素敵な華帆お誕生日おめでとう!! 華帆がいてくれてパパとママはとっても幸せです。これからも家族でたくさん笑って過ごそうね!



蘭田 梨花ちゃん (末広)

ニコニコ笑顔がとってもかわい梨ちゃん! 1歳のお誕生日おめでとう!! たくさん食べて、たくさん寝て、元気いっぱい、これからもぐんぐん成長してね! 大好きよ!♡



平野 咲優ちゃん (坂田)

1歳の誕生日おめでとう!! ここに笑顔がとってもかわいくてわんぱくな咲優。優しいお兄ちゃんもパパもママもそんな咲優が大一番好きだよ! これからも家族みんなで仲良く過ごそうね。



関口 宗汰郎ちゃん (朝日)

2歳おめでとう!! いつも笑顔でパパとママを笑わせてくれてありがとう。これからも元気に育ってね!



山崎 美帆ちゃん (上日出谷)

いつも笑顔スマイルでみんなを幸せにしてくれてありがとう。これからもお兄ちゃん達に負けたくないくらいたくさん食べて大きくなってね!! 1歳おめでとう!!



深谷 花穂ちゃん (南)

かほちゃん、1歳のお誕生日おめでとう!! 手遊びやお歌が大好きなかほちゃん!! これからもモスクス育ってね!!



鎌田 りさちゃん (寿)

食べて、笑って、寝るのが大好きな1歳。生まれてきてくれてありがとう。桶川のお友達ができますように!



新井 陽斗ちゃん (川田谷)

はーくん、3歳のお誕生日おめでとう!! はーくんは我が家の宝物です! これからも、色々な事を経験して元気いっぱい成長していきなさい!



長島 愛里咲ちゃん (下日出谷)

3歳のお誕生日おめでとう!! 毎日元氣いっぱい楽しいね! これからも笑顔いっぱい見せてね!

「はっぴいばーすでい」 「おけがわ文芸」のあて先 〒363-8501 桶川市役所秘書広報課「はっぴいばーすでい」 または「おけがわ文芸」コーナー Eメール:hisho@city.okegawa.lg.jp



こちらからも投稿できます▶



おけがわ文芸

俳句 (選句協力: 桶川市俳句連盟)

- 一望の青田に風の弾みいる 坂田 小宮山勝
- 風鈴に寄り添ふ風の雲隠れ 泉 山中皓次
- 削岩機音に飛び散る玉の汗 上日出谷 押川孝
- 離れ住む長女の好きなきき豆 東 柳澤京子
- 須弥壇はいつも好物秋彼岸 東 豊田鈴子
- 夕焼雲会ふて詫びたき人のあり 泉 山崎洋子
- 撫でられし猫も黙する油照り 若宮 岩田哲明
- 本殿は更にまだ奥木下閣 坂田 小林茂之
- 縁台の脚に蟬殻峠茶屋 朝日 大野君子
- 教会のチャイム花野を越へて来し 泉 柴田靖子

短歌

- 亡き父が朝から雨の日曜日窓開け外へ釣糸垂らす 末広 栗原進
- 日溜りの葉裏に潜むかたつむり木の実の如き殻担ひゆく 東 田中美智子
- 酷暑つづき肺活量をほめられて検査検査の日々をのり切る 泉 小柏キヨ
- 夏まつり淋しくながむ櫓下病後の足を椅子に遊ばす 若宮 中坂絃子
- これ以上の赤はないかも夫植えし完熟トマト夏をほおぼる 泉 外山ナミ
- 脱皮して羽を乾かす油蟬歩きスマホが踏みそうになる 朝日 大野君子
- 丑の日に好物うなぎ食べる母「おいしいねえ」とひとことありて 泉 今西佳子

応募要領

※①作品(俳句は1人3句、短歌は1人2首まで)ふりがなを付け、必ず楷書で記入
 ※②住所③氏名(ふりがな)④電話番号を記入のうえ【郵送】【直接】または【Eメール】でお送りください。
 ※発表表: 毎月15日(月)消印有効(今回の応募は、12月号の掲載となります。)



市民伝言板

12月号の締め切りは、10月10日(水)です。
※締め切りを過ぎた場合は翌月号の掲載となります。

※内容・文責については、団体に問
い合わせください。
※公共施設で活動する団体は、場所
が変更になる場合があります。

開催します

■紙ひもで編むカゴバッグ「そらはな展」クラフトサークル そらはな
10月3日(水)～7日(日)10時～17時(初日は13時から。最終日は16時まで)／市民ホールギャラリー／無料／紙ひもで編んだ色とりどりの作品を展示します。体験会のご案内もしています。是非お越し下さい／佐佐 090-1883-4575

■第40回発表会「桶川市カラオケ連合会」
10月7日(日)10時～18時／市民ホール／無料／多くの市民の方のご声援をお願い致します／江森 076-2662
■詩吟・吟舞 泉心流45周年記念大会「詩吟・吟舞 泉心流」
10月21日(日)13時～15時30分／市民ホール／500人／無料／月・花・西郷隆盛の詩吟。琵琶・琴・ピアノと共演／野水 080-6739-1316
■ボランティア・ガイドヘルプ講習会「視覚障害者に小さな親切を」桶川ドリームクラブ
10月10日(水)10時～12時30分※雨天中止／駅西口公園内藤棚下／10人(10月5日申込締切)／無料／一般市民

障害関連のボランティアに興味のある方／眼の不自由な方の簡単な案内方法を覚えましょう／杉井 076-1423

■第46回桶川母親大会「桶川母親大会実行委員会」
10月14日(日)13時30分～16時／東公民館3階大会議室／80人／無料／どなたでも講演「想像とハートを使って、平和と人権を守る世界にしよう」イスラエルから来た木工作家が想う日本とイスラエル」講師・ダニー・ネフセタイさん(ユダヤ人家具作家) 現在皆野町で「木工房ナガリ家」を開設。ご夫婦で注文家具や木工小物などの制作のかたわら脱原発、平和、人権などのテーマで講演活動中／桶川市後援／坂下 076-5996

募集します

■人生100年時代について考える「異業種交流勉強会 田舎会」
10月19日(金)10時30分～11時30分／ペニバナウオーカー1階桶川市民活動サポートセンター／10人／資料代200円／お金の悩み、遺言、相続についてのセミナーと、希望者には無料相談会を実施します／植竹 070-6612-13605

■無料相談「埼玉県行政書士会尾支部桶川会員」
10月21日(日)12時～16時／ペニバナウオーカー1階桶川市民活動サポートセンター／遠慮しない料金無料／曾田 076-1412

■桶川市ミックスダブルステニス大会「桶川市テニス協会」
11月11日(日)／市内クラブコート／参加費3,000円／市内在住・在勤者／11月2日(金)締切／大木 074-0084

■ギターアンサンブル募集「ロス・ボニートス」
毎月第1・第3土曜日13時～16時／市民ホール練習室3／月額1,000円／経験者歓迎／ギターアンサンブルを楽しみましょう／梅谷 076-6232

■一緒に歌いませんか「ヴォーカル童謡ファンタジー」
毎月第2金曜日13時30分～15時／市民ホール／月額1,200円(入会金1,200円)／芸大卒講師のピアノに合わせて抒情歌、ヒット曲などを歌います／小林 076-3673(17時以降)

■新規参加者募集「楽楽中国語」
原則毎週水曜日13時～14時30分／原則公民館／2～3人／入会金なし、月額3,600円／桶川市及び近隣の方／楽しく中国語を学び、今の中国事情を知る時を過ぎませんか／中山 080-5464-6337



市民伝言板

12月号の締め切りは、10月10日(水)です。
※締め切りを過ぎた場合は翌月号の掲載となります。

■会員募集「将棋サークル」棋友会
毎週水曜日13時～16時／加納公民館／月額500円／将棋の好きな方親睦を深めませんか！／中瀬 072-0143

■会員募集「日本将棋連盟 桶川支部」
毎週土曜・日曜日13時～17時／土曜日加納集会所(加納81-10)、日曜日桶川集会所(若宮1-7-21)／月額1,000円(学生300円)※段・級位の資格取得可／見学歓迎・将棋で楽しい時間を過ごしませんか！／中瀬 072-0143

■新規会員募集「桶川市グランドゴルフ協会」
開催・活動日時・費用の詳細は各クラブの担当へ連絡下さい／後谷公園・下日出谷中央公園・ことぶき広場／60歳以上の男女／仲間がひろがる、笑顔もひろがる、健康でいられる／桶川中央クラブ(上田) 076-2771、城山クラブ(清水) 076-8766、ゆりの木クラブ(三浦) 090-1508-5277

■社交ダンス「シルエット桶川」
毎週火曜日10時～11時45分※第5週は休み／川田公民館・農業センター他／10人／入会金2,000円／月額3,000円／初心者 基本を大切に。健康・スポーツ感覚で!!プロの先生が楽しく指導致します。／大熊 090-1845-6564

■太極拳「体験会」「おけがわ太極拳クラブ」
10月11日(木)・18日(木)9時30分～11時30分／東公民館研修室／7人／参加費500円／初心者歓迎！やわらかな動きの太極拳で、からだところを元気に！／馬場 090-1408-1395

■会員募集「川柳べにばな会」
毎月第1土曜日13時～16時／さいたま文学館／月額1,500円／講師は高鶴礼子先生(全日本川柳協会常任幹事)川柳の創作と鑑賞。分り易く丁寧な指導のもと、川柳を通して人生のわかち合いをしています／稲元 076-8231

■「なないろ・みらい」自分らしく生きたい子ども親・先生を支える会
①森あそびひ毎月第2日曜日10時～15時②定例会ひ毎月第4日曜日13時～16時③モリトコ②駅前子育て支援センター／無料／不登校や登園しづり、発達障害、外国籍などちょっと困ったなと思っている方、支えたい方いませんか？／加藤 070-16670-3379

■無料体験「古典に学ぶ書」
火曜日9時30分～11時30分※1回。日程応相談／市民ホール小会議室／無料／初心者歓迎。中国や日本の代表的な書の古典を楽しんでみませんか／増田 090-7732-5011

募集します

■投稿規程
○投稿は所定の用紙(ホームページからも入手できます)で提出してください。
○政治、宗教、営利、個人活動などを目的としたものは掲載できません。
○開催記事は広く市民一般を対象としたもので、同一内容を2回以上掲載することはできません。
○募集記事は一団体につき年2回までとし、連続での掲載はできません。
○開催・募集記事を合わせて、掲載は年6回を上限とします。
○申込者は団体の構成員とし、指導的な立場の人は除きます。
○個人的な物品の授受については掲載できません。
○原稿の内容は編集の都合上、一部省略する場合があります。

「広報おけがわ」・「市ホームページ」 広告掲載募集中

お店の商品のPRなどにどうぞご利用ください。
掲載料金
広報(下半段)：縦45ミリ×横87ミリ ⇨10,000円/回
広報(下一段)：縦45ミリ×横177ミリ⇨20,000円/回
バナー：縦60px×横150px ⇨10,000円/月
詳しくは⇒秘書広報課(☎788-4901)または、市HPへ。

〈 広告 〉

<p>八丁湖畔のホテルリゾート</p> <p>徳島川島より15分 東松山駅より15分 湯島駅より15分 近隣市町村送迎</p>	<p>宿泊 研修 ビジネス 宴会 日帰り入浴 サウナ 体育館 テニス フットサル 大駐車場</p> <p>☎0493-54-2030 フレンドシップハイツよしみ URL http://www.friend-yoshimi.co.jp 埼玉県比企郡吉見町黒岩602</p>	<p>草津温泉 源泉かけ流しの宿</p> <p>白樺とカラマツ林に囲まれた 静かな温泉リゾート 埼玉・群馬・栃木方面から送迎可</p> <p>☎0279-88-3960 草津グリーンパークパレス URL http://www.kusatsu-gpp.com 群馬県吾妻郡草津町草津464-523</p>
---	---	--

〈 広告 〉

学校法人北里研究所 北里大学メディカルセンター主催

参加費：無料
申込：不要
駐車場：無料

「第10回糖尿病フェア～ 知っておきたい! 糖尿病の基礎知識～」

日時：11月17日(土)午後2時～5時(時間が変更になりました。)
場所：北里大学メディカルセンター
内容：講演「糖尿病と健康診断」 医師・メディカルスタッフ
劇を交えて、糖尿病の基本についてお話します。
「体験・相談ブース」医療相談など各職種の相談コーナー・
自己血糖測定など糖尿病の基本について一緒に勉強しましょう。お待ちしております。

後援：北本市、鴻巣市、桶川市、各市老人クラブ連合会
※人間ドックのご予約・ご相談随時受付しております。(健康管理センター)
問合せ：北里大学メディカルセンター事務局総務課☎048-593-1212(代表)
＜交通＞北本駅西口発「北里メディカルセンター」行き10分・桶川駅西口発「北里メディカルセンター」行き15分

【診療時間】 午前9時～午後5時
【診療科目】 医療機関に電話で確認してから、受診してください。
(都合により変更したり、当直の専門医が限定される場合があります。)

休日当番医

月日	医療機関名	診療科目	所在地	TEL
7日	埼玉県中央病院	内/外	桶川市	776-0022
	金崎内科医院	内/糖尿病内/小	伊奈町	728-8550
	天地クリニック	内/小/胃	北本市	048-593-1762
8日	かばやま眼科医院	眼	桶川市	786-0121
	埼玉県中央病院	内/外	桶川市	776-0022
	北本共済医院	内/消/胃/外/整/泌	北本市	048-591-7111
14日	栗原クリニック	内/循/小	桶川市	786-2168
	伊奈病院	内/外	伊奈町	721-3692
	楢原医院	内/胃腸/肛門	北本市	048-542-6582
21日	埼玉県中央病院	内/外	桶川市	776-0022
	今成医院	内	伊奈町	723-8280
	きたもと脳神経外科クリニック	脳	北本市	048-592-8808
28日	桶川K.Nクリニック	麻/整	桶川市	787-7715
	埼玉県中央病院	内/外	桶川市	776-0022
	藤倉医院	循/外/内	北本市	048-592-3045

北足立歯科医師会休日診療所

鴻巣市赤見台1-15-23
☎048-596-0275
診療日時：日曜、祝日および
8月13日～15日(年末年始は休診)
午前9時30分～午後0時30分

救急電話相談・医療機関案内 夜間可

☎#7119

- ・急いで病院にかかる必要性や、家庭での処置方法を看護師がアドバイスします。
- ・緊急に受診が必要なときに診療可能な医療機関を案内します。(歯科・精神科を除く)

■相談時間：24時間・365日
ダイヤル回線、IP電話、PHSの場合
☎048-824-4199

小児初期救急当番医 夜間可

診療日時：月～土曜日
午後8時～10時(祝日、年末年始を除く)
＜当番医の問合せ＞
埼玉県中央広域消防本部
☎048-597-3301(24時間対応)

10月のごみ収集日程表 ●環境センター(リサイクル推進課) ☎728-1902

	燃やせるごみ	古着・新聞紙・雑誌・段ボール・紙パック	紙製の容器と包装紙	プラスチック	金属・ガラス・乾電池	その他
高崎線東側	1・4・8・11・15・18・22・25・29	6・20	5・19	2・9・16・23・30	12・26	17
高崎線西側	2・5・9・12・16・19・23・26・30	13・27	1・15	4・11・18・25	8・22	10

※第2・第4土曜日の開庁では、「粗大ごみ」の持ち込みのみを受け入れます。
(午前8時30分～11時30分) 土曜日は、集積所に出せるごみは、受け付けていません。
※ごみは朝8時までに出しましょう。※買い物はマイバッグを使用しましょう。
※レジ袋はごみ袋として使用できません。

オケちゃんのヨトイ

いいことみつけ隊

ゆるキャラグランプリ 2018

投票期間
11/9(金)
18:00まで

181回
投票してね!!

(一社)埼玉県建設業協会会員 (公社)日本下水道管路管理業協会員 埼玉県公安委員会認定第43000636号

AOKI 青木清掃株式会社

営業品目

- ・下水道維持管理業【側溝・水路清掃、TV調査、止水工事】
- ・土木工事一式【上下水道、舗装、浚渫】
- ・管更生工事
- ・一般、産業廃棄物運搬処理業 ・浄化槽清掃・保守点検業

【本社】〒363-0015 埼玉県桶川市南一丁目2番6号
TEL 048(775)1551(代)

【事業本部】〒363-0004 埼玉県桶川市五丁台425番1号
TEL 048(728)8273(代)

ご家庭で処理できないゴミがある、側溝が詰まってしまった、土木工事等
お困りなことがございましたら、お気軽にご相談下さい！皆さまのお役にたちます！



桶川市防災情報メール ※受信設定を確認のうえご登録ください。
okegawa-city_subscribe@jam2.oshirase-plus.jpへ空メール送信

