

子どもがのびのびと個性豊かに育ち、育てられるまち

令和8年度版 桶川市 幼稚園・保育施設情報誌

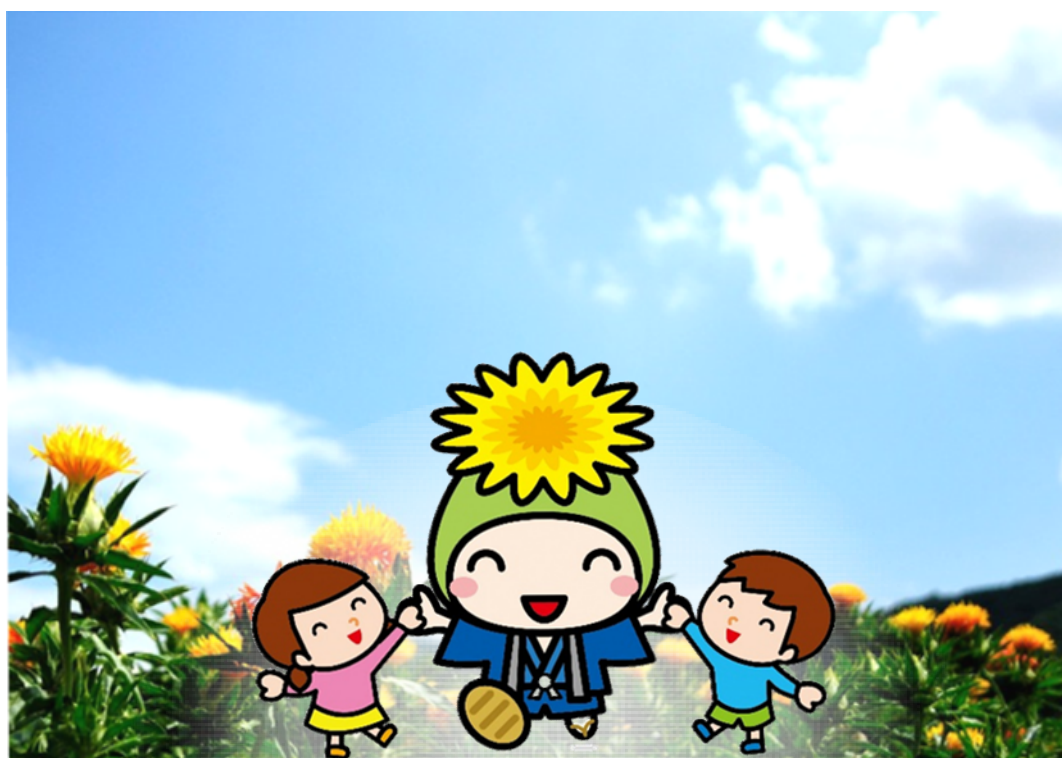

桶川市福祉部保育課
〒363-8501
桶川市泉1丁目3番28号
TEL 048-788-4947・4948

目次

よい保育施設の選び方10か条	3
幼稚園の紹介	4
幼稚園	
・ おけがわ幼稚園	6
・ しろがね幼稚園	8
・ 愛宕幼稚園	10
認定こども園の紹介	12
認定こども園	
・ 認定こども園ひがし幼稚園ひがし保育園	14
・ 桶川ときわこども園	16
・ 認定こども園ひだまり	18
・ うさぎこども園	20
保育所の紹介	22
公立保育所	
・ 鴨川保育所	24
・ 北保育所	26
・ 坂田保育所	28
・ 日出谷保育所	30
私立保育所	
・ 桶川たんぽぽ保育園	32
・ カオルキッズランド保育園	34
・ 桶幼どれみ保育園	36
・ アートチャイルドケア桶川	38
・ さくら保育園	40
・ メリーポピンズ桶川ルーム	42
・ 桶川なのはな なかよし保育園	44
地域型保育施設の紹介	46
小規模保育施設	
・ あゆみ保育園	48
・ なのはな保育園	50
・ バンビーナ桶川ビュータワー園	52
・ ひがし保育園乳児室	54
事業所内保育施設	
・ 埼玉ヤクルト保育園 桶川東もぐもぐ保育ルーム	56
子育てマップ	58

よい保育施設の選び方10か条

- 1 **まずは情報収集を**
保育課や子育て支援センターの窓口などから、情報の収集や相談をしましょう
- 2 **事前に見学を**
決める前に必ず施設を見学しましょう
- 3 **見た目だけで決めないで**
キャッチフレーズ、建物の外観や壁紙がきれい、保育料が安いなど、見た目だけ見た目で決めるのはやめましょう
- 4 **部屋の中まで入って見て**
見学の時は、必ず子どもたちがいる保育室の中まで入らせてもらいましょう
- 5 **子どもたちの様子を見て**
子どもたちの表情がいきいきしているか、見てみましょう
- 6 **保育する人の様子を見て**
保育する人の数が十分か、聞いてみましょう
保育士の資格を持つ人がいるか聞いてみましょう
保育する人が笑顔で子どもたちに接しているか、見てみましょう
保育する人の中には経験豊富な人もいるか、見てみましょう
- 7 **施設の様子を見て**
赤ちゃんが静かに眠れる場所があるか、また、子どもが動き回れる十分な広さがあるか、見てみましょう
遊び道具がそろっているかを見て、また、外遊びをしているか聞いてみましょう
陽当たりや風通しが良いか、また、清潔か、見てみましょう
冷暖房の設備は完備されているか見てみましょう
災害のときのための避難口や避難階段があるか、見てみましょう
- 8 **保育の方針を聞いて**
園長や保育する人から、保育の考え方や内容について聞いてみましょう
どんな給食やおやつが出ているか、聞いてみましょう
連絡帳などで家庭との連絡や参観の機会などがあるか、聞いてみましょう
- 9 **預け始めてからもチェック**
預け始めてからも折に触れて保育のしかたや子どもの様子を見てみましょう
- 10 **不満や疑問は率直に**
不満や疑問があったらすぐに相談してみましょう
誠実に対応してくれるでしょうか



(参考 厚生労働省「よい保育施設の選び方 十か条」より)



幼稚園 の紹介

幼稚園とは・・・

幼稚園は、学校教育法に定められた教育施設です。
3歳から就学前まで全国共通の教育課程の基準に基づく教育が受けられます。
幼児教育・保育の無償化により、保育料は月額25,700円まで無償となります。

※入園を希望する場合は、幼稚園に直接手続きが必要です。
※制服や教材費などの費用が別途かかります。
※預かり保育については、各施設の紹介ページを参照してください。
保育の必要性が認められる場合は、月額11,300円を上限に「450円×利用日数」を支給限度として、預かり保育の利用に要した費用が免除となります。免除対象となるためには、事前に市への申請が必要です。
※紹介内容の詳細については各施設にお問い合わせください。

幼稚園の休日

- 1号認定
- ①長期休業（夏期・冬期・春期）
 - ②開園記念日
 - ③日曜日、国民の祝日、年末年始（12月29日～1月3日）
 - ④その他、施設が必要と認めた日

Q.幼稚園の申込はどこにすればいいのですか？

A. 各幼稚園に直接お申込みください。

Q.預かり保育の無償化はどこをみれば詳しく書いてありますか？

A. 桶川市ホームページ「幼児教育・保育の無償化について」をご覧ください。



幼稚園の預かり保育

施設名称	所在地	預かり保育				季節 休園
		開園前		放課後		
	電話番号	時間	保育単価	時間	保育単価	
おけがわ幼稚園	寿2-10-4	7:00~ 7:30	500円/30分	14:00~ 18:30	200円/30分	実施
	048 771-1238	7:30~ 8:30	200円/30分	18:30~ 19:00	500円/30分	
しろがね幼稚園	坂田西 2-49-1	7:30~ 8:00	150円/30分	14:00~ 18:00	150円/30分	実施
	048 728-4004	8:00~	無料			
愛宕幼稚園	上日出谷南 1-24-12	8:00~	無料	14:00~ 18:00	800円/1回	実施
	048 786-7277	長期休業・土曜日1,500円/1回		11:00~ 18:00	1,200円/1回	

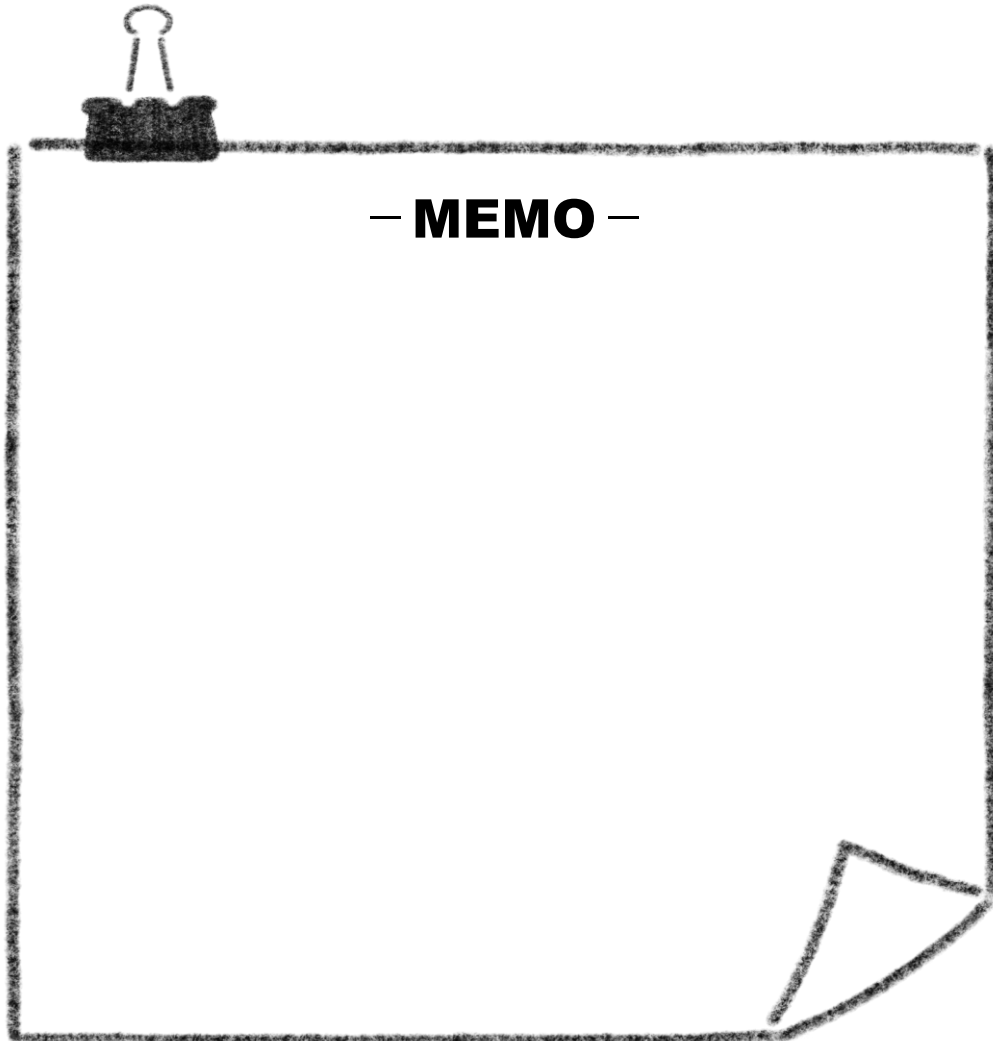

おけがわ幼稚園



園について	〒363-0016 桶川市寿2丁目10番4号 (048) 771-1238 https://okegawayouchien.com/
園の教育方針・特徴	◇健康で明るく、たくましい子に。 ◇思いやりがあり、人に迷惑をかけない子に。 ◇自然に親しみ、自然を愛する子に。 ◇よく考え、工夫し、最後までがんばる子に。
開園時間	7:00~19:00
休園日	日曜日、祝日、園が定める日
定員	140名
制服等	園指定 制服 帽子 リュック 運動着 上履
費用	入園料45,000円 施設設備費5,000円
アレルギー対応	可能な限り対応
保護者会	学期1回 参観懇談会 PTAなし
見学	電話予約の上、1家庭につき2人まで見学可能

対象年齢	満3歳~5歳児
教育標準時間	10:00~14:00
預かり保育(料金)	7:00~8:30 年間1か月(12,000円) 臨時(30分あたり200円) 14:00~19:00 早朝料金 7:00~7:30 500円 延長料金 18:30~19:00 500円
通園バス	2台(置き去り防止装置有)
昼食	自園給食1食 400円 おやつ1食 150円
課外教室	学研 ピアノ教室 サッカー教室 スポーツ教室

1日のスケジュール

時間	活動
7:00～ 8:30	登園 戸外・室内遊び
10:00	朝の会 活動開始 英語 体育 音楽
12:00	給食
13:30	降園準備帰りの会
14:00	預かり保育開始
19:00	閉園



未就園児 ぴよちゃん教室

毎週水曜日 10:00～
親子で先生とあそびましょう！
英語 リズム遊び 制作
園庭遊び まっています

親子であそぼう会

6月上旬 11:30～予定
幼稚園で親子で体を動かしたり、
制作したり、屋台で色々食べたり、ちよっ
としたお祭りです。誰でも参加できます。

Openようちえん

毎週水10:45～
9月10日10:00～ 十五夜会
10月29日10:00～ ハロウィン
園庭解放等 HPをご覧ください。
暑い時期はホール開放を行います。



「おけがわ幼稚園」とは

-あたらしい幼児教育の風を子どもたちに-



桶川幼稚園は、創立70年と幼児教育の経験と実績をもとに子どもたちのこころを見つめ、明るく楽しい園生活を送っております。日々お子さまと向き合い最善の利益は何かと考えて伸ばす保育を進めてまいります。幼稚園を選ぶときに、一番大切なことは「この園と信頼関係が結べるだろうか・子どもを安心して任せられだろうか」につきます。園にとっては、重要な任務といっても過言ではありません。先生は日々クラスの子どもの様子を観察し寄り添っていきます。幼児教育とは「そのお子さまの最善の環境と利益」を約束し、お子さまとご家庭・おけがわ幼稚園は三位一体となり就学に向けて確かな成長を目標としていきます。おけがわ幼稚園の他に2施設「桶幼どれみ保育園」・「桶幼放課後児童クラブ」があり0歳～12歳まで一貫した教育環境で学ぶことができます。

令和元年10月から幼児教育の無償化が始まり5年が経過していこうとしています。保育料・入園料の一部を負担（市町村での差異があります）があり、無償化により園選びの選択肢の幅が広がりました。幼稚園の生活は10:00～14:00までが教育時間です。その後は「預かり保育」の開始となります。今では働くお母さまがここ数年で大変多くなっております。桶川幼稚園では19:00までの預かりを実施しています。充実した環境でご家庭のお帰りを待つことができます。幼稚園を含め教育環境には今新しい風がふいています。おけがわ幼稚園では、伝統と信頼を礎にお子さまやご家庭にとりまして、おけがわ幼稚園があたたかい陽ざしとなることを願っております。

学校法人しろがね学園



しろがね幼稚園



↑HPはコチラ↑

園について	〒363-0018 桶川市坂田西2-49-1 (048)728-4004 http://www.shirogane.ed.jp
園の教育方針・特徴	“銀（しろがね）も金（くがね）も玉（たま）も何せむにまされる宝子にしかめやも”（歌人・山上 憶良の歌） ★金や銀や真珠よりも、最も優る宝は何と言っても〈子ども〉である —— こうした考えに立って、私たちは子どもたちにたくさんの愛情を注いで日々の保育にあたる、これが本園の一貫した姿勢です。
開園時間	7:30～18:00
休園日	土・日曜日、祝日
定員	420名
制服等	帽子・プレザー・白ポロシャツなど
費用	【令和7年度】入園料 50,000円、保育料 28,000円（無償化により実質 2,300円）、施設設備費 1,000円、冷暖房費 1,000円、バス代 3,500円、絵本代 450円、保護者会費 500円、給食費 6,800円
アレルギー対応	自園給食の中で栄養士さんと相談の上、アレルギー食を提供いたしております。
保護者会	保護者会費：月額500円（上記「費用」欄にも記載）
見学	ご希望の方は事前にご連絡をお願いいたします。

対象年齢	満3歳～5歳児
教育標準時間	10:00～14:00
預かり保育（料金）	早朝保育 7:30～8:00（150円） 延長保育 14:00～18:00（30分あたり150円）
通園バス	4台で東口・西口を問わず、桶川市内全域を運行いたしております。
昼食	自園給食 月額6,800円
課外教室	スイミング・英語・スポーツ・そろばん・サッカー・学習・ダンスなど

1日のスケジュール

時間	活動
8:00 10:00	登園・自由遊び
10:00	(全体) 朝礼・体操
10:20	(各クラス) 朝の会
10:30	(各クラス) クラスごとの活動
12:00	昼食
13:00	自由遊び
13:30	帰りの会
14:00	降園 (希望者) 預かり保育・課外教室

フシ保育

- ★キッズ1組 (火曜日) 9:30~10:30
- ★キッズ2組 (火曜日) 10:45~11:45
- ★キッズ3組 (木曜日) 9:30~10:30
- ★キッズ4組 (木曜日) 10:45~11:45

入会金 3,000円
月会費 2,000円

※定員は、各クラスとも10組となります。
※年度後半は「親子分離」で行います。
※定員になり次第、締切となり、以降「キャンセル待ち」でお受けいたします。
※新年度の入会受付は、年明け1月から始まります(募集の概要につきましては、本園ホームページをご覧ください)。

♪たくさん遊んでいっぱい学ぶ・・・♪ 【しろがね幼稚園の特徴】

★60年の歴史と伝統を有する幼稚園です。

創立60年の歴史ある幼稚園ではありますが、園舎は移転して14年と新しい建物の幼稚園です。園庭や体育館、ランチルームなど全体的に広々と作られており、子どもたちが伸び伸びと過ごすことができる空間となっております。

★令和3年度より『自園給食』を行っております。

季節や行事に応じたメニューの提供を行うとともに、「食育」の充実・推進にも努めております。自園給食により“温かいものは温かく 冷たいものは冷たく” いただくことができるとともに、小学校給食にもスムーズに馴染むことができることから、子どもたちはもちろん、たくさんの保護者の皆様からも好評をいただいているところです。

★『英語教育』の充実に取り組んでおります。

全学年が週一度のペースで「英語教室」を行っております。現在、小学校では5、6年生で教科としての英語の授業があり、3、4年生でも外国語活動として位置づけられています。

★パソコン教室の中で『プログラミング』の基礎を学びます。

現在、小学校でも「プログラミング教育」が必修化となる中で、本園でも子どもたちが創造力や論理的思考力、問題解決能力の基礎を培うことができるよう、年長さんのパソコン教室で「プログラミング学習」を取り入れております。また年中・年少さんも毎月数回、楽しみながら「パソコン遊び」を行っております。

～是非一度ご見学にいらしてください。お待ちしております。～

学校法人熊井学園

愛宕幼稚園



↑HPはコチラ↑

園について	〒363-0020 桶川市上日出谷南一丁目24番地の1 2 (048) 786-7277 https://www.ans.co.jp/k/atago/
園の教育方針・特徴	「いろいろなじぶんに、こんにちは!」 思いっきり遊んで、たくさん学んで、今まで知らなかった自分をどんどん発見してほしい。得意なことや大好きなことに出会って、夢中になってほしい。できなかったことができた時の喜びを味わってほしい。子どもたちの持つさまざまなかたちの芽を大切に育み、伸ばしていきます。
開園時間	8:00~18:00
休園日	土・日曜日、祝日（お盆・年末年始）
定員	280名
制服等	制服・体操着あり
費用	園へ直接お問合せください
アレルギー対応	卵・小麦・甲殻類・乳製品対応済み（他要相談）
保護者会	なし
見学	随時電話にて受付

対象年齢	満3歳~5歳児
教育標準時間	10:00~14:00
預かり保育（料金）	一律料金（最終18:00まで） 全日保育時 800円 半日保育時 1200円 長期休業・土曜日 1500円
通園バス	あり
昼食	委託給食 1食330円 牛乳1本75円
課外教室	スポーツ・サッカー・空手・ピアノ・バレエ

1日のスケジュール

時間	活動
8:10	登園 自由遊び
10:00	一斉保育開始
12:00	昼食
13:00	自由遊び
13:20	降園準備
14:20	降園

7月保育

毎年5月より、未就園児教室「あっぴーくらぶ」を毎週木曜日、週1回開催。
親子で工作・えの具・行事体験など園での保育を体験します。

入園金10,000円 月保育料3,000円
※入園金は、幼稚園入園料の一部金に充てさせていただきます。

夕涼み会



夏祭り



じゃがいも掘り ・ みかん狩り



運動会





認定こども園 の紹介

認定こども園とは…

幼稚園と保育所の機能や特徴を合わせ持った施設です。
3歳児クラスから、日中は幼稚園と一緒にカリキュラムを受けます。
幼児教育・保育の無償化により、幼稚園部分は満3歳～5歳児を対象に保育料が無償、
保育所部分は3歳児クラス～5歳児クラスを対象に無償となります。

※幼稚園部分の利用を希望する場合は、直接園での手続きが必要です。

※保育所部分を希望する場合は、市へ申込みください。

※制服や教材費などの費用が別途かかります。

※預かり保育等については、各施設の紹介ページを参照してください。

保育の必要性が認められる場合は、月額11,300円を上限に「450円×利用日数」を支給限度として、預かり保育の利用に要した費用が免除となります。免除対象となるためには、事前に市への申請が必要です。

認定こども園の休日

- 1号認定
- ①長期休業（夏期・冬期・春期）
 - ②開園記念日
 - ③日曜日、国民の祝日、年末年始（12月29日～1月3日）
 - ④その他、施設が必要と認めた日

- 2・3号認定
- ①日曜日、国民の祝日、年末年始（12月29日～1月3日）
 - ②その他、施設が必要と認めた日

Q.空き枠のない保育園にも 申込みできますか？

A.受入可能人数が0でも、退所・転園や保育士の配置状況等により、空き枠が出ることがありますので、希望する施設はすべて申請書に書くことをおすすめします。

Q.保育施設の受入可能人数は いつ公表になりますか？

A.各保育施設の受入可能人数は、桶川市役所のホームページで公開しています。
※毎月1日に更新

各施設の概要【認定こども園】

区分	施設名称	所在地	電話番号	利用定員	保育年齢	開所時間	利用時間		
							教育標準時間	保育標準時間	保育短時間
私立	認定こども園 ひがし幼稚園 ひがし保育園	東 1-6-25	048 771-6427	保 90	2歳児 ～就学前	7:00～ 19:00	/	7:00～ 18:00	8:30～ 16:30
				幼 35	満3歳 ～就学前		9:00～ 14:00	/	/
	桶川ときわ こども園	鴨川 1-1-43	048 786-0162	保 90	満6か月 ～就学前	7:00～ 18:30	/	7:00～ 18:00	8:00～ 16:00
				幼 230	満3歳 ～就学前		9:00～ 14:00	/	/
	認定こども園 ひだまり	川田谷 3821-3	048 787-0029	保 90	1歳児 ～就学前	7:00～ 19:00	/	7:30～ 18:30	8:30～ 16:30
				幼 52	満3歳 ～就学前		10:00～ 14:00	/	/
	うさぎ こども園	倉田 103	048 728-2981	保 60	1歳児 ～就学前	7:30～ 18:30	/	7:30～ 18:30	8:00～ 16:00
				幼 60	満3歳 ～就学前		10:00～ 14:00	/	/



学校法人稲元学園

認定こども園ひがし幼稚園ひがし保育園



当園は昭和40年より「ひがし幼稚園」として幼児教育に取り組んで参りました。
 平成21年4月に幼保連携型認定こども園の認可を受け「認定こども園ひがし幼稚園ひがし保育園」となりました。
 こどもたち同士や職員とのふれあいの密度が濃く、親しみをもって活動できる環境です。





【HP】



@INAMOTOGAKUEN

園について	【所在地】 桶川市東1-6-25 (JR桶川駅から徒歩7分) 【電話】 048-771-6427 【HP】 http://www.higashikids.ed.jp
園の教育方針・特徴	【教育方針】 ・明るく元気に遊ぶ子 ・自分からやろうとする気持ちのもてる子 ・人と仲良く協力できる子
開園時間	7:00~19:00
定員	【1号認定(幼稚園部)】35名 【2、3号認定(保育園部)】90名
制服等	【2歳児】私服 【3歳~5歳児】制服、制帽、体操着、ランドバック
保育料以外にかかる費用	【2歳児】布団レンタル代、衛生管理費 等 【3~5歳児】設備備品費、衛生管理費、給食費、行事費 等
アレルギー対応	可能な範囲で対応(要相談)
保護者会	なし(ただし、年1回程度の行事等のお手伝い有り)
見学	随時受付中(要電話予約)
送迎駐車場	あり(10台程度)
ならし保育	1週間程度
おむつ	【未使用】ご家庭から持参 【使用済】2歳児は園で処分、3歳児以降は持ち帰り

(1号認定部分)	対象年齢	3歳児~5歳児 ※満3歳児の定員あり(要相談)
	教育標準時間	9:00~14:00
	預かり保育(料金)	早朝1回300円、預かり保育1回500円、延長保育30分300円
	通園バス	あり
	昼食	外部委託給食
	課外教室	ピアノ教室(4歳から)、ロボット教室(3歳から)

(2・3号部分)	対象年齢	2歳児~5歳児
	保育短時間認定	8:30~16:30
	保育標準時間認定	7:00~18:00
	延長保育(料金)	18:00~19:00(30分300円)
	昼食	【2歳児】自園給食 【3~5歳児】外部委託給食
	課外教室	ピアノ教室(4歳から)、ロボット教室(3歳から)

2歳児

1日のスケジュール

時間	活動
7:00	順次登園
9:00	午前おやつ、朝の会
9:45	学級による活動
11:00	給食
12:00	午睡
14:30	起床
15:00	午後おやつ、帰りの会
～18:00	順次降園
～19:00	延長保育

3～5歳児

1日のスケジュール

時間	活動
7:00	早朝保育、2号認定順次登園
9:00	1号認定順次登園・園庭遊び
9:45	朝の会・学級による活動
12:00	給食
13:00	学級による活動・帰りの会
14:00	順次降園
～18:00	預かり保育
～19:00	延長保育



正課教室

習字



体操



英語



体操



体操は2歳児から、
英語は4歳児から、
習字は5歳児から始まります。
こども達も楽しみにしている活動です。



行事



季節の行事を体験し、
文化や伝統を大切にすることを育むとともに、
そこから制作・表現活動へと発展することで、
『やってみる・感じる・考える・伝える』
という思考と実践の学びのプロセスを
少しずつ身につけていきます。



遠足・お泊まり保育・夏祭り
運動会・おもい掘り・お遊戯会
おもちつき・作品展・・・
楽しい行事がいっぱいです！



イーストキッズランド

- ★ 未就園のお子様をもつご家庭の子育て支援を目的とし、親子で楽しめる遊びの場、交流の場として、未就園児教室「とことこぐみ」を実施しています。
6月から翌3月までの期間、月2回程度ご参加が可能です。
- ★ ご参加は予約制となり、予約は随時受け付けております。
詳しくは、『認定こども園ひがし幼稚園ひがし保育園』までお気軽にお問合せください。

【ご予約・お問合せ先】

048-771-6427

学校法人尾沢学園

桶川ときわこども園



#主体性を育む保育

#ひろびろ園庭

#緑豊かな広場

#自園調理の給食



↑HP

↑インスタ

↑ドローン

園について	〒363-0024 桶川市鴨川1-1-43 (048) 786-0162 https://tokiwa-youchien.jp/
園の教育方針・特徴	<教育・保育方針> 子どもたち一人ひとりの今ある姿を認め、そばに寄り添い愛情をこめて保育し、日々の生活の営みを大切にしています。大勢の友達や先生と触れ合う毎日の中で、他者の思いに気づき認め合い思いやる心と自己肯定感を育みます。
開園時間	7:00~18:30
定員	1号認定（幼稚園部）：230名 2、3号認定（保育園部）：90名
制服等	幼稚園部：あり 保育園部：なし（2号認定はあり）
保育料以外にかかる費用	入園時：入園料（施設整備・維持費）及び手数料 月毎料金（1・2号認定）：保育環境整備費、教材費など 月毎料金（3号認定）：環境衛生費、ふとんリース代など
アレルギー対応	栄養士との面談により個別対応あり
保護者会	年少組以上：月額450円、役員は年に数回の役員会あり
見学	幼稚園部：随時実施 保育園部：7月以降に実施（HPから予約）
送迎駐車場	あり
ならし保育	あり（3号認定は2週間程度）
おむつ	紙おむつ使用、園で処分（主に3号認定）

（1号認定） 幼稚園部分	対象年齢	満3歳児～5歳児
	教育標準時間	9:00～14:00（満3歳児クラスは13：30）
	預かり保育（料金）	8：00～18：00（60分あたり200円、別途月極料金あり）（朝は200円/30分）
	通園バス	あり
	昼食	自園給食又は搬入給食又はお弁当（曜日で固定）、月額6,000円程度
	課外教室	スポーツ、英語、バトン、ピアノ

（2・3号） 保育園部分	対象年齢	生後6か月～5歳児
	保育短時間認定	8:00～16:00
	保育標準時間認定	7:00～18:00
	延長保育（料金）	18:00～18:30（10分あたり100円）
	昼食	自園給食又は搬入給食 2号認定は月額10,000円程度
	課外教室	2号認定はあり（スポーツ、英語、バトン、ピアノ）

※保育課へ保育園部分の入所申請を行う前に、必ず園見学をお願いします。

1日のスケジュール

時間	活動		
	1号認定（3～5歳児）	2号認定（3～5歳児）	3号認定（0～2歳児）
7:00		順次登園	
8:00	預かり保育	順次登園	
8:30	登園開始	幼稚園部へ移動	室内遊び、おもちゃ替え等
9:30	自由遊び		朝の会・おやつ
10:10	朝の会		主活動（戸外遊びなど）
	主活動（クラス活動）		
11:30	昼食		昼食
	自由遊び		お着替え
	お帰りの会		午睡
14:00	降園開始	保育園部へ移動	
	預かり保育（～18:00まで）	お山での活動等（異年齢保育）	起床・おもちゃ替え等
		おやつ	おやつ
		ゾーン遊び	お帰りの会
16:00		順次降園・ゾーン遊び	順次降園・自由遊び
18:00		延長保育	



未就園のご家庭も、産後からときわをご利用できます！

1. 未就園児教室「つぼみ組」・・・2歳～3歳のお子さんがあるご家庭向け

- ◎4月～7月は親子で楽しく活動します♪
- ◎9月以降は少しずつ親子分離活動に移行します
- ◎1月～は園で昼食を食べてからの帰りとなります
- ◎翌年度の入会申込みは10～12月頃にHPにて公開予定



2. 「子育てひろば」・・・0～2歳のお子さんがあるご家庭向け

- ◎月に数回、親子で気軽に参加できるひろばを開催します
- ◎ママ・パパ同士の交流やお子さんの遊び場にどうぞ♪
- ◎各回ごとにホームページからお申込みいただけます



ぜひ一度ときわへ遊びにいらしてください♪ 見学だけでも大歓迎です！

学校法人 永島学園

認定こども園 ひだまり



園について	〒363-0027 桶川市川田谷3821-3 (048) 787-0029 HP:「認定こども園ひだまり」で検索	
園の教育方針・特徴	園周辺を梨畑や田んぼ・畑などに囲まれ、園でも畑や田んぼがあり、季節を感じながら過ごせる環境を整えています。 園庭遊びなど体を動かして遊んだり、「繋がりのある保育」を重点におき個々に寄り添った保育を行っています。	
開園時間	7:00~19:00	
定員	1号認定:52名/2号認定:60名/3号認定:30名	
制服等	3~5歳児:あり 1・2歳児:なし	
保育料以外にかかる費用	保育活動費(暖房費・行事活動費・保育充実費など) バス代(3~5歳児利用園児のみ)	
アレルギー対応	あり(要:診断書)	
保護者会	なし	
見学	あり ※電話にてご連絡下さい	
送迎駐車場	あり	
ならし保育	あり ※2週間程度・相談に応じます	
おむつ	紙おむつ使用 (1・2歳児⇒園で用意・段階により徴収/全学年⇒園で処分)	
(1号認定) 幼稚園部分	対象年齢	満3歳児~5歳児
	教育標準時間	10:00~14:00
	預かり保育(料金)	15:00~18:00(1時間150円)※早朝・延長保育あり(別料金)
	通園バス	あり ※2号認定も利用可能
	昼食	自園給食 ※月1・2回 お弁当持参日あり
	課外教室	学研・体操クラブ・KAWAIピアノ教室・英語教室
(2・3号) 保育園部分	対象年齢	1歳児~5歳児
	保育短時間認定	8:30~16:30
	保育標準時間認定	7:30~18:30
	延長保育(料金)	7:00~8:00/16:30~19:00(認定や各時間帯により料金が異なります)
	昼食	自園給食 ※3~5歳児…月1・2回 お弁当持参日あり
	課外教室	学研・体操クラブ・KAWAIピアノ教室・英語教室

1・2歳児

1日のスケジュール

時間	活動
7:00~	開園 順次登園
9:00~	朝の会／午前おやつ
9:30~	主活動 ※お散歩や園庭あそび、制作遊びなど
11:00~	昼食／午睡準備
12:30~	午睡
14:30~	着替えetc...
15:00~	午後おやつ
15:30~	自由遊び
~19:00	閉園

3~5歳児

1日のスケジュール

時間	活動
7:00~	開園 順次登園
10:00~	クラスでの活動
11:30~	昼食
13:00~	自由遊びetc...
14:00~	降園時間
14:00~15:00	※お迎え時間
15:00~	1号認定：預かり保育開始 ※縦割り保育
	※15:30~16:00 おやつタイム
~19:00	閉園

✿ 教育目標 ✿

～「お友達と一緒に成長していく子どもたち」を軸に...～

🌸健康で明るく活発な子ども 🌸よく見て、聞いて、考える子ども

🌸よく表し、創りだすこども 🌸やさしく、愛情豊かなこども

🌸いろいろなことに協力できるこども

5項目を基に幼児期に相応しい「表現と動きのある子どもたち」を目指し、
生活習慣等にも重点を置き援助しています

年間の主な活動

☆..... 3～5歳児

◇..... 1・2歳児

🌸 1学期 🌸

4月...☆/◇入園式

5月...☆保育参観

6月...☆/◇内科健診

☆/◇歯科検診

☆/◇田植え

7月...☆納涼会

☆1学期終業式

☆お泊まり保育

(5歳児のみ)



～☆夏休み預かり保育～

🌸 2学期 🌸

9月...☆2学期始業式

☆/◇孫との集い

10月...☆運動会

(3～5歳児)

☆秋の遠足

◇ミニ運動会

(1・2歳児)

11月...☆/◇お楽しみ会

☆/◇作品展

12月...☆/◇内科健診

☆/◇クリスマス会

☆/◇もちつき会

☆2学期終業式



～☆冬休み預かり保育～

🌸 3学期 🌸

1月...☆3学期始業式

2月...☆生活発表会

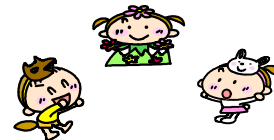

3月...☆/◇卒園・進級祝い

☆/◇お別れ会

☆卒園式

☆3学期終業式

～☆春休み預かり保育～

うさぎこども園



園について	〒363-0006 桶川市倉田103 (048) 728-2981 https://www.usagikodomoen.com/
園の教育方針・特徴	保育目標：心身ともに健康な子ども・誰とでも仲良くできる子ども・想像力のある子ども キーワード：のびのび元気・外遊び充実・どろんこ遊び・多彩な体験活動・自由遊びと設定活動のメリハリある生活・生活経験から学ぶ・人それぞれに花あり
開園時間	7:30~18:30
定員	1号認定（幼稚園部）：60名 2・3号認定（保育園部）：60名
制服等	1・2号認定：あり（制服・園服・体操着等） 3号認定：なし
保育料以外にかかる費用	入園時のみ：入園金・施設整備費 月額費用：環境整備費・行事費・絵本代（実費）・バス代（利用者） その他：遠足・林間保育参加費、教材の実費、ほか
アレルギー対応	あり（給食は委託業者の対応基準に準じる）
保護者会	父母会費：なし 活動：園行事のお手伝い等（3~5歳児）
見学	教育・保育認定それぞれ月1回の実施（日程はサイト掲載）10:30~
送迎駐車場	あり
ならし保育	あり 2~3週間程度 ※お子さんの様子により変動有
おむつ	紙おむつ・おしりふきの定額サービス利用可 使用後は園で処分

①幼稚園部分 (1号認定)	対象年齢	満3歳児~5歳児
	教育標準時間	10:00~14:00
	預かり保育（料金）	7:30~18:00預かり可、100円/30分程度 ※長期休業中など変動有
	通園バス	あり：3,000円/月 ※送迎可能地域についてはお問合せ下さい
	昼食	自園給食：320円/食
	課外教室	体操・新体操・英会話・学研教室等

②保育園部分 (2・3号)	対象年齢	1~5歳児
	保育短時間認定	8:00~16:00
	保育標準時間認定	7:30~18:30
	延長保育（料金）	7:30~8:00・16:00~18:30 100円/30分
	昼食	自園給食 320円/食、午後おやつ 80円/食
	課外教室	体操・新体操・英会話・学研教室等

時間	1・2号認定	3号認定
7:30	1号早朝預かり、2・3号短時間認定児時間外保育および2・3号保育標準時間認定開始	
8:00	2・3号保育短時間認定開始	
8:30	通常登園開始、自由遊び	室内自由遊び
10:00	クラス別活動	午前のおやつ、活動または自由遊び（園庭等）
11:30	片付け、昼食準備	昼食
12:00	昼食	食べ終わり次第着替え、昼寝開始
13:00	午後の活動	
14:00	幼稚園部分降園開始、1号認定預かり保育開始	
14:30	自由遊び（この間に3歳長時間保育児は昼寝）	起床、午後のおやつ
15:30	午後のおやつ	
16:00	2・3号保育短時間認定終了、時間外保育開始	
18:00	1号認定預かり保育終了	
18:30	2・3号保育標準時間認定および短時間認定児の時間外保育終了、完全降園	

のびのび /

／ にこにこ /

体験する・感じる・気づく

／ わくわく /

運営 (福)彩明会

公式サイト

園に関する詳細は公式サイトをご覧ください
生活・行事の様子をInstagramにて更新中！

公式LINE アカウント

usagi_kodomoen

園見学・説明会ご予約受付中！お気軽にお問い合わせください
開催日程は公式サイトやSNSに掲載中！
お問い合わせ先：048-728-2981 または公式LINEより
※お急ぎの場合はお電話にてお問い合わせください

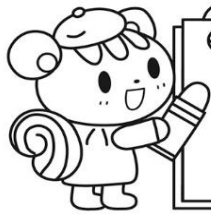

保育所の 紹介



保育所とは、就労などのため家庭で保育のできない保護者に代わって児童を保育する施設です。

公立保育所とは…

桶川市が4つの保育所を管理運営しています。保育内容は4か所ともほぼ同じですが、環境や規模が各施設で異なるので、雰囲気違います。

私立保育園とは…

長い歴史のある園や系列の幼稚園がある園など、それぞれ保育内容にも特長があります。

※詳細は各施設にお問い合わせください。

※延長保育などの利用は、別途料金がかかります。施設へお問い合わせください。

保育所の休日

- ①日曜日、国民の祝日、年末年始（12月29日から1月3日）
- ②その他、施設が必要と認めた日

Q.保育園の入園はどのように決まるの？

A.申込受付時に提出していただいた書類により、市が保育の必要性を審査し、桶川市保育施設入所基準調査表をもとに選考（利用調整）を行います。児童の保育を必要とする度合いの高い方から利用の内定を行います。

Q.保育料は公立と私立でどのくらい違いますか？

A.保育の基本料金（保育料）は、公立、私立どちらを利用されても同じですが、延長料金やその他の実費などは施設により異なります。

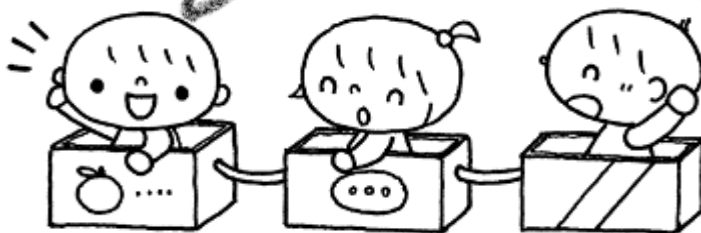

各施設の概要【保育所】

区分	施設名称	所在地	電話番号	利用定員	保育年齢	開所時間	利用時間	
							保育標準時間	保育短時間
公立	桶川市 鴨川保育所	下日出谷東 1-3-4	048 786-1437	96	満10か月 ～就学前	7:00 ～19:00	7:00 ～18:00	8:30 ～16:30
	★桶川市 北保育所	北 1-15-28	048 771-2014	72	満10か月 ～就学前	7:00 ～19:00	7:00 ～18:00	8:30 ～16:30
	★桶川市 坂田保育所	坂田 1559-1	048 728-4653	90	生後43日目 ～就学前	7:00 ～19:00	7:00 ～18:00	8:30 ～16:30
	桶川市 日出谷保育所	上日出谷 南3-4-7	048 787-0593	117	生後43日目 ～就学前	7:00 ～19:00	7:00 ～18:00	8:30 ～16:30
私立	桶川たんぼぼ 保育園	下日出谷西 1-17-14	048 786-5423	110	生後43日目 ～就学前	7:00 ～19:00	7:00 ～18:00	8:30 ～16:30
	カキキッズランド 保育園	若宮 1-1-13	048 789-0888	40	生後43日目 ～2歳児	7:00 ～19:00	7:30 ～18:30	8:30 ～16:30
	桶幼どれみ 保育園	寿 2-10-4	048 771-2258	48	生後43日目 ～2歳児	7:00 ～19:00	7:00 ～18:00	8:30 ～16:30
	アートチャイルドケア 桶川	朝日 1-27-3	048 778-1216	60	生後57日目 ～就学前	7:00 ～19:00	7:00 ～18:00	8:30 ～16:30
	さくら保育園	東 2-5-25	048 778-1680	110	生後43日目 ～就学前	7:00 ～19:00	7:00 ～18:00	8:30 ～16:30
	メリーポピンズ 桶川ルーム	若宮1-5-2 パトリア桶川4階	048 856-9452	66	生後57日目 ～就学前	7:00 ～20:00	7:00 ～18:00	8:30 ～16:30
	桶川なのはな なかよし保育園	若宮1-3-9 プリマヴェーラ	048 782-7722	56	生後43日目 ～就学前	7:00 ～19:00	7:00 ～18:00	8:30 ～16:30

★北保育所及び坂田保育所は、老朽化に伴う再編整備を予定しています。令和11年度以降に移転予定です。



桶川市鴨川保育所



↓HPはコチラ↓

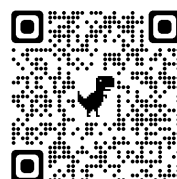

園について	〒363-0029 桶川市下日出谷東1-3-4 (048) 786-1437 https://www.city.okegawa.lg.jp/kodomo/hoikusho/shisetsu/kamogawa/index.html
園の教育方針・特徴	<保育方針> ★一人ひとりの気持ちを大切に、意欲をもっていきいきと活動できるようにします ★自然にふれ、健康な体と豊かな心づくりをします
開所時間	7:00~19:00
定員	96名
制服等	なし
保育料以外にかかる費用	教材購入代（入所時のみ） 写真購入代
アレルギー対応	生活管理指導表の提出 管理栄養士との面談 アレルギー対応献立提供
保護者会	月額250円 役員会あり（年数回）
見学	電話で予約
送迎駐車場	あり
ならし保育	あり
おむつ	紙おむつ使用（家庭から持参）、園で処分

対象年齢	満10か月～就学前
保育短時間認定	8:30~16:30
保育標準時間認定	7:00~18:00
延長保育（料金）	7:00~8:30（1,000円） 18:00~19:00（2,000円）
昼食	自園給食 月額5,500円（主食費1,000円・副食費4,500円）
課外教室	なし



1日のスケジュール



しゃぼん玉遊び



クリスマス会

時間	0歳児	1. 2歳児	3歳以上児
7:00	延長保育（時間外保育）		
8:30	登所・視診・自由遊び		
9:15	おやつ あそび（戸外あそび・散歩・リズムあそび等）		あそび（戸外あそび・散歩・集団あそび・リズムあそび・制作等）
10:30	離乳食		
11:00		食事	
11:30	午睡		食事 
12:00		午睡	
12:45			午睡
14:30	離乳食		
14:45	目覚め・おやつ・自由遊び		
16:00	順次降所		
16:30		延長保育（時間外保育）	
19:00			

おままごと遊び



食事

※ひよこ組は1歳児の活動になります。離乳食の提供はありません。

主な年間行事

- 4月 入所・進級式 クラス懇談会
- 5月 内科検診
- 6月 歯科検診 消防署立会避難訓練
- 7月 七夕飾り 縁日遊び
- 10月 運動会（3歳・4歳・5歳児）
内科検診
保育参観（0.1歳・2歳児）
- 11月 遠足 歯科検診
- 12月 クリスマス会
- 2月 豆まき おたのしみ会
- 3月 お別れ遠足 修了式（5歳児）



【～こんなこともしています～】

- ✿ 畑での野菜作り体験・調理保育
- ✿ 保育参加（保育士体験）
- ✿ 地域支援（園庭開放）



桶川市北保育所



桶川駅東口、中山道と国道17号線に挟まれる閑静な住宅街に位置しています。四季折々の自然にふれて、周辺の散歩を楽しんだり、ともだち同士のかかわりあいを通して、思いやりの心を育てます。手作りの温かい給食やおやつは子どもたちみんなが楽しみのひとつです。のびのびと遊び、元気いっぱい保育所生活を送っています。

↓HPはこちら↓



イメージキャラクター『きーたくん』



園について	〒363-0011 桶川市北1-15-28 (048) 771-2014 https://www.city.okegawa.lg.jp/kodomo/hoikusho/shisetsu/kita/index.html
園の教育方針・特徴	<保育方針> ★一人ひとりの個性を大切に、心豊かな成長を支えます ★家庭と保育所が協力して、子育てをしていきます ★地域の子育てを支援します
開所時間	7:00~19:00
定員	72名
制服等	なし
保育料以外にかかる費用	教材購入代(入所時のみ) 写真購入代
アレルギー対応	生活管理指導表の提出 管理栄養士との面談 アレルギー対応献立提供
保護者会	月額300円 役員会あり(年数回)
見学	電話で予約
送迎駐車場	あり
ならし保育	あり
おむつ	紙おむつ使用(家庭から持参)、園で処分

対象年齢	満10か月~就学前
保育短時間認定	8:30~16:30
保育標準時間認定	7:00~18:00
延長保育(料金)	7:00~8:30(1,000円) 18:00~19:00(2,000円)
昼食	自園給食 月額5,500円(主食費1,000円・副食費4,500円)
課外教室	なし



1日のスケジュール

時間	0・1・2歳児	3歳以上児
7:00	延長保育（時間外保育）	
8:30	登所・視診・自由遊び	
9:15	おやつ あそび （戸外遊び・散歩・リズム運動）	あそび （戸外遊び・集団遊び・散歩・リズム運動・制作等）
11:00	食事	食事
12:00	午睡	
12:45		午睡
14:30		
14:45	目覚め・おやつ・自由遊び	
16:00	順次降所	
18:00	延長保育（時間外保育）	
19:00		



<年間行事>

- 4月 入所式 懇談会
- 5月 内科健診
- 6月 歯科検診 夏野菜の収穫体験
- 7月 七夕 縁日あそび
プールあそび（8月まで）
- 10月 運動会 遠足 芋ほり
- 11月 保育参観 懇談会
- 12月 クリスマス会
- 2月 豆まき おたのしみ会
- 3月 遠足 修了式



他にも…

- ★保育参加（保育士体験）
- ★おみせ屋さんごっこ
- ★誕生会 など



こいのぼり



避難訓練



おさんぽ



縄跳びづくり



七夕



縁日あそび



芋ほり



水あそ



泥んこ



桶川市坂田保育所



↓ HPはこちら ↓



園について	〒363-0008 桶川市坂田1559-1 (048) 728-4653 https://www.city.okegawa.lg.jp/kodomo/hoikusho/shisetsu/sakata/index.html
園の教育方針・特徴	<保育方針> ★子ども一人ひとりの気持ちを大切に、意欲的に生き生きと活動できる保育をします ★家庭との連携を大切に、保護者と共に育て合い、育ち合います ★地域の子育てを支援します
開所時間	7:00～19:00
定員	90名
制服等	なし
保育料以外にかかる費用	教材購入代（入所時のみ）写真購入代
アレルギー対応	生活管理指導書の提出 管理栄養士との面談 アレルギー対応献立提供
保護者会	月額250円 役員会あり（年数回）
見学	電話で予約
送迎駐車場	あり
ならし保育	あり
おむつ	紙おむつ使用（家庭から持参）、園で処分



対象年齢	生後43日目～就学前
保育短時間認定	8:30～16:30
保育標準時間認定	7:00～18:00
延長保育（料金）	7:00～8:30（1,000円） 18:00～19:00（2,000円）
昼食	自園給食 月額5,500円（主食費1,000円、副食費4,500円）
課外教室	なし

1日のスケジュール

時間	0歳児	1・2歳児	3歳以上児
7:00	延長保育（時間外保育）		
8:30	登所・視診・自由遊び		
9:15	おやつ あそび（戸外遊び・散歩）		あそび（戸外遊び・集団遊び・散歩・リズム遊び・製作等）
10:30	離乳食	リズム遊び）	
11:00	食事		
11:30	午睡	食事	食事
12:00	午睡		
12:45		午睡	午睡
14:30	離乳食		
14:45	目覚め・おやつ・自由遊び		
16:00	順次降所		
16:30 19:00	延長保育（時間外保育）		

散歩



リズム遊び



縁日あそび



野菜作り



主な年間行事予定

- 4月 入所式・懇談会
- 7月 七夕・プール遊び・縁日遊び
- 10月 運動会・遠足
- 12月 クリスマス会
- 2月 豆まき・おたのしみ会
- 3月 お別れ遠足・修了式

0歳児 保育室の紹介

年齢に合った可愛いおもちゃがいっぱい☆
床暖房が入っていますので、冬も暖かく過ごせます♪

調乳室



午睡の様子

1・2歳クラスの午睡の様子です。
ぐっすり寝て体を休め、1日を元気に過ごします♪
☆布団の持ち帰りはありません
☆隔月、園にて布団乾燥を行っています



桶川市日出谷保育所



↓ HPはコチラ ↓



園について	〒363-0020 桶川市上日出谷南3-4-7 (048) 787-0593 https://www.city.okegawa.lg.jp/kodomo/hoikusho/shisetsu/hideya/index.html
園の教育方針・特徴	<保育方針> ★子ども一人ひとりの気持ちを大切に、意欲的に生き生きと活動できる保育をします ★家庭との連携を大切に、保護者と共に育て合い、育ち合います ★地域の子育てを支援します
開所時間	7:00~19:00
定員	117名
制服等	なし
保育料以外にかかる費用	教材購入代（入所時のみ）写真購入代
アレルギー対応	生活管理指導書の提出 管理栄養士との面談 アレルギー対応献立提供
保護者会	月額250円 役員会あり（年数回）
見学	電話で予約
送迎駐車場	あり
ならし保育	あり
おむつ	紙おむつ使用（家庭から持参）、園で処分

対象年齢	生後43日目~就学前
保育短時間認定	8:30~16:30
保育標準時間認定	7:00~18:00
延長保育（料金）	7:00~8:30（1,000円） 18:00~19:00（2,000円）
昼食	自園給食 月額5,500円（主食費1,000円・副食費4,500円）
課外教室	なし



1日のスケジュール



時間	0歳児	1・2歳児	3歳以上児
7:00	延長保育（時間外保育）		
8:30	登所・視診・自由遊び		
9:15	おやつ あそび（戸外遊び・散歩 リズム遊び）		あそび（戸外遊び・ 集団遊び・散歩・リズム遊 び・製作等）
10:30	離乳食		
11:00	食事		食事
11:30	午睡		
12:00		午睡	午睡
12:45			
14:30	離乳食		
14:45	目覚め・おやつ・自由遊び		
16:00	順次降所		
16:30	延長保育（時間外保育）		
19:00			

食事

おっきいお口で
ばくっ!



おいしかったあ



縁日あそび



泥んこあそび



とうもろこしの 皮むき体験



主な年間行事

- 4月 入所・進級式 懇談会
- 5月 遠足・田植え
- 7月 七夕・プール遊び・縁日遊び
- 10月 運動会・遠足・稲刈り
保育参観・懇談会
- 12月 クリスマス会
- 2月 豆まき・おたのしみ会
- 3月 遠足 修了式



その他

- ・高齢者施設との交流会
- ・保育参加（保育士体験）



社会福祉法人東和会

桶川たんぽぽ保育園



↓HPはコチラ↓



子ども達の心に、
ふるさとのぬくもいを
-花や虫や木や土とふれあい
いっぱいの中間のいる幸せ-



園について	〒363-0028 桶川市下日出谷西1-17-14 (本園) 桶川市下日出谷619 (分園) TEL (048) 786-5423 (代表) http://okegawatanpopo.jp/
園の教育方針・特徴	<ul style="list-style-type: none">・人間が大好き、自分も大好き、いきいきと逞しく生きる。・自然を愛し、命の尊さを感じる。・豊かな文化にふれ、創造のよろこびを知る。
開所時間	7:00~19:00
定員	110名
制服等	なし
保育料以外にかかる費用	延長保育料、給食費(3~5歳児)
アレルギー対応	あり(除去食提供)
保護者会	父母役員会年8回、父母会費月額100~200円
見学	要予約。申し込みは直接園長へ(TEL 090-6511-3538)
送迎駐車場	本園 11台、分園 4台
ならし保育	あり。期間・時間は個々に対応。
おむつ	布おむつ使用：園の備品を利用。持ち帰り不要(園で洗濯)。無料

対象年齢	生後43日目~就学前
保育短時間認定	8:30~16:30
保育標準時間認定	7:00~18:00
延長保育(料金)	上記の利用時間外は15分50円の延長料金がかかります
昼食	自園給食 月額5,500円(主食費1,000円、副食費4,500円)
課外教室	なし

1日のスケジュール

本園(2~5歳児)

時間	活動
7:00	順次登園 自由あそび
9:00	ぞうきんがけ
9:30	歌&リズム運動 (ピアノはプロのピアニスト)
10:30	散歩 プール(夏季) 自由あそび
11:30	給食
12:30	紙芝居・絵本の読み聞かせ
13:00	午睡
15:00	おやつ
16:00	自由あそび(順次降園)
19:00	閉園

分園(0~1歳児)

時間	活動
7:00	順次登園 自由あそび
9:30	歌&リズム運動
10:30	散歩 プール(夏季) 園庭あそび(芝山・砂場) 午前睡(低月齢児のみ)
11:00	給食
12:20	絵本の読み聞かせ
12:30	午睡
15:00	おやつ
16:00	自由あそび(順次降園)
19:00	閉園

昭和54年4月に開園、平成13年4月に社会福祉法人となりました。本園74名(2~5歳児) 分園36名(0~1歳児)の定員110名の保育園です。職員は約40名です。園長の東は「保育士」「看護師」「調理師」の資格・免許があります。

園舎は、子どもの体に優しい檜(ヒノキ)造りです。子ども達は1年中裸足で広い檜の床のホールでの雑巾がけやリズム運動を日課とし、園庭の築山で泥すべりをしたり虫取りに興じたりいきいきと遊びます。遊具やおもちゃはどれも木製です。



雑巾がけ

年間行事

- 4月 お花見ランチ
- 5月 こどもの日の集い
- 6月 プール開き
- 7月 鯉つかみ(年長児)
- 9月 たんぼぼまつり
(荒馬座公演)
- 10月 運動会、芋ほり
- 11月 みかん狩り
- 12月 クリスマス会
- 1月 もちつき
& きな粉挽き
- 2月 節分
春のコンサート
- 3月 ひなまつり
卒園式



龍神輿
(龍の子太郎と龍)

年長児を乗せて父50名での渡御



♪ 銀皮

園庭の樹木はそれぞれの年輪を刻み、四季折々美しい花を咲かせ実を結び、その実を子ども達に提供します。園の畑では、野菜(きゅうり・トマト・いんげん・ピーマン・なすetc.)や、すいか・さつま芋を収穫します。



金柑

さくらんぼ

みかん

柿

ゆずり葉

桜

すいか

さつま芋

びわ

分園(0~1歳児)

♪ リズムだいすき



♪ おがわのめだかが
スイスイ♪



公園までお散歩 ♪

カオルキッズランド保育園



↓HPはコチラ↓



園について	〒363-0022 桶川市若宮1-1-13 048-789-0888 e-mail: okegawa@kaorukids.jp	
園の教育方針・特徴	乳幼児期に人格の基盤となる土台をしっかりと育み、将来の社会のリーダーとなっていけるよう、一人ひとりの最善の利益を考え最適内容で教育と保育を行います。「健康と自立」を柱として、心身ともに健康で強くしなやかな子どもを育みます。	
開所時間	7:00~19:00	
定員	40名	
制服等	特になし	
保育料以外にかかる費用	<ul style="list-style-type: none"> ・連絡帳 (200円) ・製作帳 (520円) ・カラー帽子 (1,080円) 	
アレルギー対応	あり	
保護者会	なし	
見学	随時行っております。月~金 10時~/13時~	
送迎駐車場	あり (4台)	
ならし保育	あり	
おむつ	紙おむつ使用(持参)・使用済みオムツは園で対応	

対象年齢	生後43か月~2歳児		
保育短時間認定	8:30~16:30		
保育標準時間認定	7:30~18:30		
延長保育 (料金)	7:00~7:29 18:31~19:00 (1分あたり10円)		
昼食	自園給食 (アレルギー対応有り)		
課外教室	なし (バスにてカオル幼稚園へ遊びにいけます)		

0~2歳児

1日のスケジュール(am)

時間	活動
7:00	延長保育
7:30	順次登園(健康観察)
8:30	自由遊び
9:20	朝の会
9:30	おやつ
10:00	主活動 (散歩・製作・室内遊び)
11:30	昼食



1日のスケジュール(pm)

時間	活動
12:15	午睡
15:20	おやつ
15:50	お帰りの会 順次降園・自由遊び
16:40	水分補給
17:00	水分補給
18:30	延長保育
19:00	閉園



カオルキッズランド保育



給食投稿をしています！



園見学・お問い合わせ等
お気軽にお電話下さい！
園見学は30分程でご案内できます♪

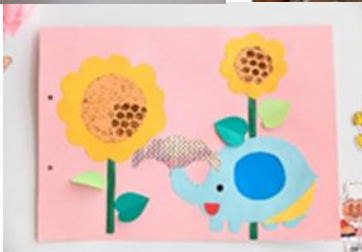

春・秋・冬はお散歩へ。
夏是水遊びを楽しんでいます

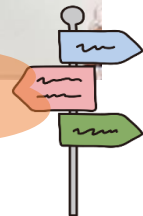

学校法人桶川学園

桶幼どれみ保育園



園について	〒363-0016 桶川市寿2丁目10番4号 (048) 771-2258 https://okegawayouchien.com/doremi/
園の教育方針・特徴	①十分に養護の行き届いた環境下でくつろいだ雰囲気の中で情緒の安定を図る。 ②人に対する愛情と信頼感そして人権を大切にす豊かな心情や思考力の基礎を 培う。 ③生活の中で言葉への興味や関心を育て喜んで話したり聞いたりする態度や豊かな 言葉を養う。 ④様々な体験を通して豊かな感性と想像力の芽生を培う。 「一部抜粋」
開所時間	7:00～19:00
定員	48名
制服等	なし
保育料以外にかかる費用	スモック・カラー帽子・健康スポーツ保険・おむつ処理代（1年計約7,000円）
アレルギー対応	可能な限り対応
保護者会	なし
見学	要予約（1家庭2人まで）
送迎駐車場	あり
ならし保育	あり（入所時から約2週間程度段階的に時間を延ばし慣れてもらう）
おむつ	紙おむつ 園で処分

対象年齢	生後43日目～2歳児
保育短時間認定	8:30～16:30 契約による
保育標準時間認定	7:00～19:00
延長保育（料金）	18:00～19:00（30分あたり300円）
昼食	自園給食
課外教室	なし

0～2歳児

1日のスケジュール



時間	活動
7:00	早朝保育
8:30	順次登園 室内あそび 朝のお集まり
9:00	おやつ
9:30	戸外遊び・リトミック 水遊び（夏季）・体操
11:15 12:15	お昼ごはん お昼寝

時間	活動
15:00	2歳児トイレトレーニング おやつ
16:00	帰りのお集まり
16:30	順次降園
18:00 19:00	延長保育 保育園終了

＝ごあいさつ＝

誕生から今日まで、暖かいお母様の腕の中で、健やかに成長された大切なお子様、桶幼どれみ保育園では、教職員一同 誠心誠意こころを込めて、保育にあたらせていただきます。

保育園という今までと違う生活環境のなかへお子様を預け入れられる保護者様には、いろいろな不安がいっぱいのことでしょう。

「我が子は、園生活に馴染めるだろうか？」

「どんな先生がいるのだろうか？・その先生との相性は？」

「食事は？」 「排泄は？」 「病気やケガは？」

「乳幼児の集団生活の必要性？・成長への成果は？」等...

考え出したらきりがありません。.....よね。

でも、ご安心ください！

我が桶川学園は創立より70有余年、幼児教育にまい進して参りました。また、桶川市初の「幼保一体化施設」として平成17年4月より開園しました。

子どものこころを見つめ、子どものこころへ語りかけ、子どものこころに応えることを目標に信頼を重ねてきました。子どもと密接にかかわり合える保育者が、恵まれた保育環境のなかで、安定した情緒の発達を促します。

保護者様と園が、しっかり連携し、大切なお子様の成長を二人三脚で進めて参りましょう。どんなことでもご相談ください。

桶幼どれみ保育園

アートチャイルドケア桶川



園について	〒363-0023 桶川市朝日1-27-3 (048) 778-1216 http://www.the0123child.com
園の教育方針・特徴	【保育理念】 ～「自分らしく」生きていく子どもを～ 子どもの全人格を尊重し子どもが持っている「生きる力」を育み何を学ぶかよりもどう学ぶかを考えられる子どもを育てたい
開所時間	7:00～19:00
定員	60名
制服等	なし
保育料以外にかかる費用	写真：（希望者のみ）44円/枚 ダウンロード104円 帽子：600円 自由画帳：220円 ※すべて税込
アレルギー対応	個別対応（除去食・持参食）
保護者会	4月（各クラス：自己紹介・情報交換etc）
見学	随時受付 10:00～
送迎駐車場	3台
ならし保育	あり 2週間程度（お子さまの様子に合わせて行います）
おむつ	定額制、園で処分

対象年齢	生後57か月～就学前
保育短時間認定	8:30～16:30
保育標準時間認定	7:00～18:00
延長保育（料金）	18:00～19:00 （30分あたり300円 月極30分2,500円 1時間4,000円）
昼食	自園給食 月額6,400円（主食費：1,600円 副食費：4,800円）
課外教室	なし

0123 アートチャイルドケア

0～5歳児

1日のスケジュール

時間	活動
7:00	順次登園 検温
9:00	あそび
10:00	活動 室内、戸外遊び・散歩
11:30～	給食
13:00～	お昼寝
15:00	おやつ
16:00	順次降園

※ 年齢によって時間は変わります。



年間行事予定

4月…保護者会
 5月…内科健診
 6月…歯科検診・保育参観週間
 プール開き
 7月…なつまつり
 9月…スポーツフェスティバル
 (2～5歳児クラス)
 10月…保育参観週間
 11月…内科健診
 12月…クリスマス発表会
 (幼児クラス)
 1月…生活発表会
 (乳児クラス)
 2月…保育参観週間
 3月…お別れ会・卒園式

毎月…誕生会・避難訓練・身体測定

【保育目標】

- ★睡眠と生活リズムを整えることを目指して保育を展開していきます
- ★一人一人の個性と成長に応じた保育を展開していきます
- ★子どもの「失敗」を受け止める保育を展開していきます



住宅街の中の、穏やかな環境の園です。
 近隣の公園へのお散歩や、食育活動等を行い
 お子様ひとりひとりと向き合う保育を心がけ
 ています。いつも笑い声にあふれています。



私たちは、乳幼児の養護・教育の専門家として、子どもたちの「生きる力」を育むことにより、健やかで、思慮深く、思いやりがあり、他者と関わって生きる子どもを育てる事を目標に保育を行います。

また、社会環境が大きく変わっていく事を前提に、何を学ぶかよりも、どう学ぶかを考えられる子どもを育てることにより、どんな時代になろうとも、子どもたちが主体的に自分らしく生きていく道を歩めるようになって欲しいと考えています。さらに、現代の社会環境が子どもたちの健康や発達に与えている状況や環境を認識して保育活動に活かしていく事で、子どもたちの健やかな成長を支えたいと考えています。

そんな自分らしく、健やかに成長していく事ができる子どもが、やがて、他者と協力し、創造的で、自分の能力を存分にはっきりする責任感溢れる市民となって社会を活性化すると信じています。

社会福祉法人松川会



さくら保育園



園について	〒363-0013 桶川市東2丁目5番25号 (048) 778-1680 http://www.matukawakai.jp
園の教育方針・特徴	《保育目標》 ・元気な子ども ・仲の良い子ども ・自分のことができる子ども ・考える子ども
開所時間	7:00~19:00
定員	110名
制服等	なし
保育料以外にかかる費用	保育用品代、布団乾燥代 4歳児以上：月刊誌 ※ピアノカ、もじワークの購入あり
アレルギー対応	あり(除去食対応)
保護者会	あり(父母会費 月額250円)
見学	あり(要予約)
送迎駐車場	あり(7台駐車可能)
ならし保育	あり(保護者の勤務状況などにより個々に対応)
おむつ	紙おむつ使用、園で処分

対象年齢	生後43日~就学前
保育短時間認定	8:30~16:30
保育標準時間認定	7:00~18:00
延長保育(料金)	18:01~19:00 (30分あたり500円、上限2,000円)
昼食	委託業者による自園給食 月額6,500円
課外教室	なし

1日のスケジュール

時間	活動
7:00	順次登園・自由遊び
9:00	朝の会・水分補給
10:00	クラス活動
11:30	給食
13:00	午睡
15:00	目覚め
15:30	おやつ
16:00	帰りの会・自由遊び
16:30	順次降園



桶川駅から1.2kmのところにはさくら保育園があります。シンボルの桜の木が子どもたちを見守っています。
 幼児クラスは、毎週月曜日には外部指導員による体育指導があり、のびのびと体育の時間を楽しんでいます。また、園庭のお砂場や小さな滑り台では、乳児クラスの皆さんが毎日元気に遊んでいます。
 子どもファーストの考え方で、常に「子どもの最善の利益のため」に保育します。昼間、お家のような温かな保育環境で子ども達を大切にお預かりします。



《主な年間行事》

- 4月 入園式・進級式
 子どもの日の会
 クラス懇談会(3・4・5歳児)
 父母の会総会
- 5月 個人面談(0・1・2歳児)
- 6月 プール開き
 歯科検診・内科検診
- 7月 七夕集会
 夏祭り
 (お店屋さんごっこ)
- 8月 水遊び
- 9月 個人面談(3・4・5歳児)



- 10月 運動会
 内科検診
 ハロウィンパーティー
- 11月 お散歩遠足
- 12月 生活発表会
 クリスマス会
- 1月 伝承遊びの会
- 2月 豆まき会
 保育参観・懇談会
- 3月 ひなまつり会
 お別れ遠足(5歳児)
 卒園式



※毎月行う行事：お誕生日会、身体測定、避難訓練

社会福祉法人どろんこ会

メリー★ポピンズ 桶川ルーム



↑HPはコチラ↑

園について	〒363-0022 桶川市若宮1-5-2パトリア桶川4F 048-856-9452 http://www.doronko.jp/
園の教育方針・特徴	にんげん力。育てます。 「にんげん力を」身につけるために必要な遊び、野外体験を提案実践し、“自分で考えて行動する思考”を育み、若者が「0を1に変える力」で課題や困難に向き合うたくましい未来を創ります。
開所時間	7:00~20:00 (休園日：日・祝日・年末年始)
定員	66名 (0歳児：6名、1~5歳児：各12名)
制服等	なし
保育料以外にかかる費用	・入園時購入品(帽子・名札2枚・製作バッグ・ふとパス) ・任意で申し込みのもの(延長保育料、課外送迎代、備品購入代等)
アレルギー対応	完全除去対応
保護者会	どろんこサポーターズ(任意参加)
見学	常時実施中
送迎駐車場	商業施設内駐車場あり
ならし保育	なし
おむつ	紙おむつ使用(購入いただいたバックごとお持ちいただきます)、園で処分

対象年齢	生後57日~5歳児
保育短時間認定	8:30~16:30
保育標準時間認定	7:00~18:00
延長保育(料金)	18:00~20:00 (30分あたり500円)※19:31~30分あたり1,000円
昼食	自園給食 月額7,700円(3歳児以上)
課外教室	スイミング

0～5歳児 1日のスケジュール

時間	活動	
7:00	順次登園	
	園庭遊び・自由遊び	
8:15	さくらさくらんぼリズム体操	
8:30	座禅・雑巾がけ	
9:00	散歩出発	
0～2歳児		3～5歳児
11:45	給食	12:15 給食
12:30	午睡	13:00 午睡
15:00	おやつ	15:00 おやつ
	午後の活動	午後の活動

※午前中は目一杯太陽の光を浴びて体を動かし、お腹いっぱい昼食を食べ、休息し、午後の活動に繋げてゆけるよう、毎朝9時に散歩へ出発します。

【子育て目標】

①センス・オブ・ワンダー

子どもが『畑仕事・稲刈り・ヤギや鶏の世話などの労働』や『自然の中での体験』を通して、ものの性質や身近な事象・生命の尊さ・食材や食の循環に気づくことができるように、10よりも100の経験を与え、子どもが『したいと思う活動』を安全に行えるように見守り、支援してゆきます。

②人対人コミュニケーション

園外では「すれ違ったすべての人」と挨拶を交わすことを約束としています。商店街ツアー、青空保育などの地域交流を実施し一人でも多くの人と挨拶を交わし、一つでも多くの仕事を目にする機会を用意し、“感じたこと・考えたこと”を言葉で、ジェスチャーで、表情で、描いて、造って表現できる子どもを育成します。

【私たちが育てる6つの力】

- ①ケガをしない強い体を育てる
- ②自分でできることを自分でする
- ③全ての人との関わりから判断・行動を身につける
- ④活動を選択し、自分で考えて行動する
- ⑤生死を知る・食の循環を知る
- ⑥感じたこと・考えたことを表現する



園庭あそび



畑仕事



異年齢保育

桶川なのはな なかよし保育園

桶川なのはな なかよし 保育園

桶川駅西口徒歩2分の駅チカ保育園

↓HPはコチラ↓

お気軽にお問い合わせください
048-782-7722
ナノハナニ ナカヨクニコニコ

<http://nanohana-hoiku.net>

園について	〒363-0022 桶川市若宮1-3-9 プリマヴェーラ (048) 782-7722 http://nanohana-hoiku.net
園の教育方針・特徴	豊かな心、人とのつながりを大切にします。 月に2回体育教室・英語教室があります。
開所時間	7:00～19:00
定員	56名
制服等	なし
保育料以外にかかる費用	カラー帽子、出席ノート（3.4.5歳児）
アレルギー対応	あり
保護者会	なし
見学	随時、ご見学対応はできます。お電話でご予約ください。
送迎駐車場	あり
ならし保育	あり ※期間は相談可
おむつ	紙おむつ使用、園で処分いたします。

対象年齢	生後43日目～5歳児
保育短時間認定	8:30～16:30
保育標準時間認定	7:00～18:00
延長保育（料金）	認定時間を超えた場合（30分あたり100円）
昼食	自園給食 ※3歳から5歳までは主食費、副食費あり
課外教室	なし

0～2歳児

1日のスケジュール

時間	活動
7:00～	順次登園
9:00	朝の会
9:30	午前おやつ
10:00	活動
11:15	給食
12:30	午睡
14:30	目覚め
15:15	午後おやつ
16:30～	順次降園

3～5歳児

1日のスケジュール

時間	活動
7:00～	順次登園
9:00	朝の会
9:30	活動
11:30	給食
12:45	午睡
14:00	目覚め
15:30	午後おやつ
16:00	かえりの会
16:30～	順次降園

毎日「おいしいね」を大切に
食育に取り組んでいます。



年2回ほどポニーとふれあいます。
動物や自然との時間も大切に過ごしています。



保育園内での外国人講師によるネイティブな発音の英会話教室やスポーツの専門講師が指導する体操教室も好評をいただいております。





地域型保育施設 の紹介

小規模保育施設とは・・・

0・1・2歳児クラスのみで定員19人以下の少人数制、アットホームな保育が特長です。
各園を卒園する年度には、新規で保育施設を申し込むか、幼稚園利用の手続きが必要です。

事業所内保育施設とは・・・

事業所が運営している定員19人以下の保育施設です。
事業所で働く従業員のお子さんに加え、地域のお子さんもお預かりしています。
各園を卒園する年度には、新規で保育施設を申し込むか、幼稚園利用の手続きが必要です。

小規模保育施設・事業所内保育施設の休日

- ①日曜日、国民の祝日、年末年始（12月29日～1月3日）
- ②その他、施設が必要と認めた日

Q.保育施設の見学はできます

A.施設見学は要予約です。
必ず事前に施設へお電話していただき、詳細を確認してください。

Q.保育施設のクラス分けと

A.0歳児は、入所月の初日に各施設が定める月齢に達していることが条件です。
1歳～5歳児は、その年度の4月1日現在の年齢でクラスが決まります。



小規模保育施設の概要

施設名称	所在地	電話番号	利用定員	保育年齢	開所時間	利用時間	
						保育標準時間	保育短時間
あゆみ 保育園	南1-2-21	048 771-8349	19	生後43日目 ~2歳児	7:00~ 19:30	7:30~ 18:30	8:30~ 16:30
なのはな 保育園	川田谷3267	048 787-0970	19	生後43日目 ~2歳児	7:00~ 20:00	7:00~ 18:00	8:30~ 16:30
バンビーナ 桶川ピュータ ワー園	若宮1-4-30 ピュータワーおけ がわ1-111	048 783-3692	19	生後90日目 ~2歳児	7:00~ 20:00	7:00~ 18:00	8:30~ 16:30
ひがし保育園 乳児室	南2-1-12	048 871-5186	19	満10か月 ~1歳児	7:00~ 19:00	7:00~ 18:00	8:30~ 16:30

事業所内保育施設の概要

施設名称	所在地	電話番号	利用定員	保育年齢	開所時間	利用時間	
						保育標準時間	保育短時間
埼玉ヤクルト保育園 桶川東もぐもぐ 保育ルーム	坂田東 1-1-4	080-4145- 4851 048 782-5366	19	満6か月 ~2歳児	7:30~ 19:00	7:30~ 18:30	8:30~ 16:30



株式会社 優和

あゆみ保育園



園について	〒363-0015 桶川市南1-2-21 (048) 771-8349 https://ayumihoikuen.com/
園の教育方針・特徴	【ニコニコ・素直・やさしく】 将来、人に好かれるやさしい心を育めるよう愛情をかけて寄り添ってまいります。 保育士一人ひとりが、自ら、ニコニコ・素直・やさしくをモットーにやさしさと思いやり、あたたかい雰囲気を作り出し子どもたちの心が満たされ、愛される人間性を養えることを目指します。
開所時間	7:00~19:30
定員	19名
制服等	なし
保育料以外にかかる費用	日本スポーツ振興センター災害共済保険加入（年額175円） 行事参加費（親子遠足代2,000円程度・卒園式懇親会代1,000円）
アレルギー対応	個別に対応しております
保護者会	なし
見学	平日9:30~予約制
送迎駐車場	車両3台
ならし保育	応相談(お子様の様子により1週間程度)
おむつ	紙おむつ使用、園で処分

対象年齢	生後43日目~2歳児
保育短時間認定	8:30~16:30
保育標準時間認定	7:30~18:30
延長保育（料金）	7:00~19:00（30分あたり50円） 19:00~（30分あたり300円）
昼食	自園給食
課外教室	なし

0歳児～2歳児

1日のスケジュール

時間	活動
7:30	登園 視診・自由遊び
10:00	お散歩・戸外保育
11:30	昼食・はみがき お昼寝
15:00	おやつ リトミック・体操 英語・自由遊び
16:30～	順次降園



朝の活動



お散歩の時間

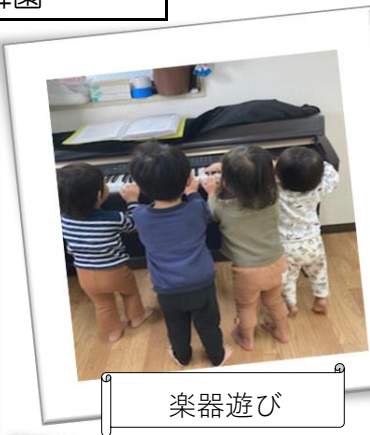

楽器遊び



給食



製作



お水遊び



ハロウィン



英語のレッスン



体操の時間



リトミック

なのはな保育園



園について	〒363-0027 桶川市川田谷3267 (048) 787-0970 http://nanohana-hoiku.net
園の教育方針・特徴	豊かな心、人とのつながりを大切にします。 月に2回体育教室・英語教室があります。
開所時間	7:00～20:00
定員	19名
制服等	なし
保育料以外にかかる費用	カラー帽子、連絡帳
アレルギー対応	あり
保護者会	なし
見学	随時、ご見学対応はできます。お電話でご予約ください。
送迎駐車場	あり
ならし保育	あり ※期間は相談可
おむつ	紙おむつ使用、園で処分いたします。

対象年齢	生後43日目～2歳児
保育短時間認定	8:30～16:30
保育標準時間認定	7:00～18:00
延長保育（料金）	認定時間を超えた場合 （30分あたり100円）
昼食	自園給食
課外教室	なし

0~2歳児

1日のスケジュール

時間	活動
7:00~	順次登園
9:00	朝の会
9:30	午前おやつ
10:00	活動
11:15	給食
12:30	午睡
14:30	目覚め
15:15	午後おやつ
16:30~	順次降園

日本の伝統的な行事や季節を
感じられるイベントを
子どもたちと楽しんでいます。



保育園内での外国人講師によるネイティブな発音の英会話教室やスポーツの専門講師が指導する体操教室も好評をいただいております。



株式会社エックス

バンビーナ桶川ビュータワー園



園について	〒363-0022 桶川市若宮1-4-30 ビュータワーおけがわ1F (048) 783-3692 http://www.anges-bambina.com
園の教育方針・特徴	温かく、家庭的な雰囲気の中で、子ども一人一人が安心して過ごし、優しい気持ちをはぐくむ
開所時間	7:00~20:00
定員	19名
制服等	なし
保育料以外にかかる費用	設備管理費 2,120円 その他、帽子・クレヨン・のり等 ※年度によって異なる場合がございます。
アレルギー対応	あり
保護者会	随時面談有
見学	随時(事前要予約)
送迎駐車場	あり
ならし保育	1か月
おむつ	紙おむつ、持ち帰りなし

対象年齢	生後90日目~2歳児
保育短時間認定	8:30~16:30
保育標準時間認定	7:00~18:00
延長保育(料金)	18:01~20:00(お問い合わせください)
昼食	アレルギー対応メニューで作り、手作りで温かい給食が配達されてきます
課外教室	英語

0～2歳児

1日のスケジュール

時間	活動
7:00	順次登園
9:15	朝の会・出欠確認
9:30	おやつ
10:00	外遊び
11:30	お給食
12:00	お昼寝
15:30	おやつ
15:40	帰りの会
16:00～	自由遊び～順次降園



バンビーナ桶川ニューター園は、温かく、家庭的な雰囲気の中で、子どもたちは日々穏やかに過ごしています。日中は、近くの公園にお散歩に行ったり、電車を見に行ったり、保育室では制作をしたり、いろいろなおもちゃで楽しく遊んでいます。

また、夏祭り・運動会・お遊戯会は大きな会場で、姉妹園と合同で行っています。2歳児さんは、お遊戯会のあと、大きな舞台上で卒園式がありますよ！

英語のレッスンでは、英語のお歌を歌ったり、絵本を読んでもらったりして子どもたちも楽しんでいきます。

給食やおやつは、栄養士が栄養管理をしていますので、安心でおいしい給食を食べることができます。

駅近ですので、電車を通う保護者の方々にもとても便利です。駐車場もありますので、お車での送迎も可能です！

☆室内の様子☆



☆室内遊び☆



☆お散歩☆



ひがし保育園乳児室

当園は平成28年4月より、学校法人立の小規模保育施設として開園いたしました。

乳児期特有の発達に合わせた保育環境として、『家庭的な保育』、『ひとりひとりの発達に合わせた保育』を目標としております。

また、『子育てしやすい・働きやすい環境』の実現を目指しております。



【HP】



Instagram: @INAMOTOGAKUEN

【Instagram】

園について	【所在地】 桶川市南2-1-12 (JR桶川駅から徒歩5分) 【電話】 048-871-5186 【HP】 http://www.higashikids.ed.jp
園の教育方針・特徴	◎ひとりひとりの発達にあわせた取り組みを行い、『こころ』と『からだ』を育みます。 ◎基本的な生活の習慣と人とのかかわりの基礎を身につけ、身近な人を信頼し、愛情ある関係を築く力を育みます。
開所時間	7:00~19:00
定員	【0歳児】3名 【1歳児】16名
制服等	私服
保育料以外にかかる費用	布団レンタル代、衛生管理費 等
アレルギー対応	可能な範囲で対応 (要相談)
保護者会	なし
見学	随時受付中 (要電話予約)
送迎駐車場	有り (4台程度)
ならし保育	1週間程度
おむつ	【未使用】ご家庭から持参 【使用済】園で処分

対象年齢	満10か月~1歳児
保育短時間認定	8:30~16:30
保育標準時間認定	7:00~18:00
延長保育 (料金)	18:00~19:00 (30分300円)
昼食	自園給食
課外教室	なし

0~1歳児 1日のスケジュール

時間	活動
7:00	順次登園
9:00	午前おやつ、朝の会
9:50	日中の活動
11:00	昼食
12:00	午睡
14:30	起床
15:00	午後おやつ、帰りの会
~18:00	順次降園
~19:00	延長保育



お昼寝前の 読み聞かせ



ひとりひとりのお子様を全ての先生で援助するアットホームな保育環境です。乳児を専門に保育するため、市内でも珍しい1歳児までの施設です。2階には学童保育もごございます。2歳児以降も保育をご希望される方は、同法人の『認定こども園ひがし幼稚園ひがし保育園』への入所手続きをしていただいております。(入所の可否は市町村の選考によって決定いたします。)



お誕生日会や季節の行事などは『認定こども園ひがし幼稚園ひがし保育園』のお兄さん・お姉さんと一緒に参加したり、月1~2回の体操の時間では、ホールを借りて身体活動をおこないます。

体操の時間



お散歩

園庭遊び



未就園児向けのベビーマッサージや1歳児教室も開催しています！
【予約】048-771-6427



埼玉ヤクルト保育園

桶川東もぐもぐ保育ルーム



HP



ブログ



Instagram

園について	〒363-0009 桶川市坂田東1-1-4 048-782-5366・080-4145-4851 http://www.saitama-yakult.com
園の教育方針・特徴	【生きる力】を育むヤクルト保育園 意欲・やる気・好奇心のある子ども 『食育』食べる力と感謝の心を持てる子ども 『運動』心身共に健康な子ども 『知育』自分で考え行動できる子ども
開所時間	7:30~19:00
定員	19名
制服等	なし（動きやすい服装）
保育料以外にかかる費用	なし
アレルギー対応	要相談
保護者会	なし
見学	電話連絡にて日時相談
送迎駐車場	あり（2台）
ならし保育	あり（2週間前後）
おむつ	【未使用】ご家庭から持参　【使用済】園で処分

対象年齢	生後6か月~2歳児
保育短時間認定	8:30~16:30
保育標準時間認定	7:30~18:30
延長保育（料金）	18:30~19:00（30分あたり300円）
昼食	自園給食
課外教室	なし

1日のスケジュール

時間	活動
7:30	順次登園 検温 自由遊び
9:30	朝の会（出欠確認・歌・手遊び）
	おやつ
10:00	主活動（お散歩・体操・製作等）
11:15	昼食
12:00	午睡
15:00	おやつ
16:00	自由遊び 順次降園
18:30	保育終了 19:00閉園



おけがわ子育てマップ

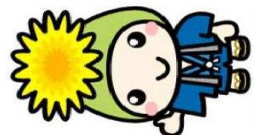
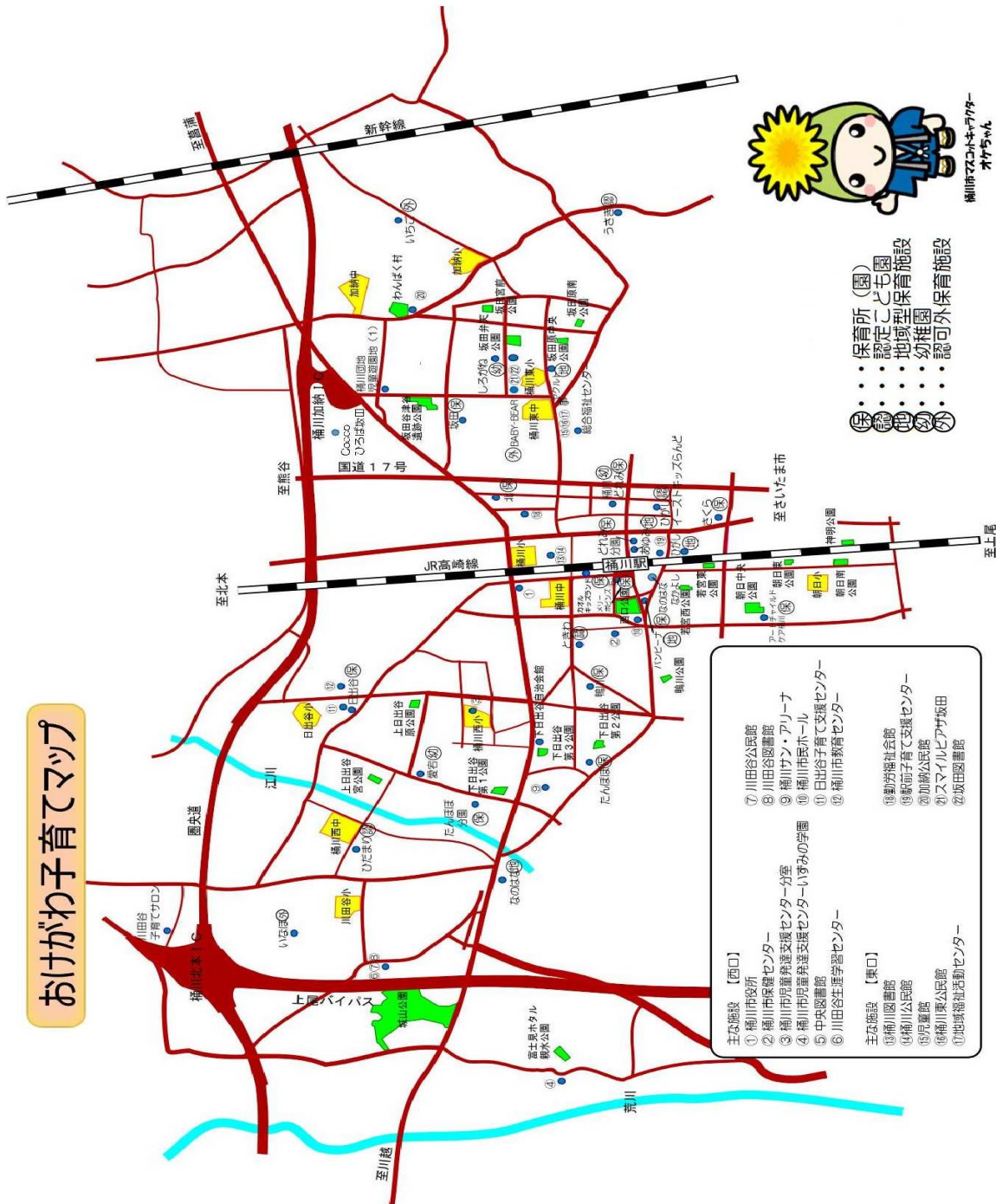

おけがわ子育てマップ

- 保育所 (園)
- 認定こども園
- 地域型保育施設
- 幼稚園
- 認可外保育施設

- | | |
|--|---|
| <p>主な施設 【西口】</p> <ul style="list-style-type: none"> ① 桶川市役所 ② 桶川市保健センター ③ 桶川市児童発達支援センター分室 ④ 桶川市児童発達支援センター-いずみの学園 ⑤ 中央図書館 ⑥ 川田谷生涯学習センター | <ul style="list-style-type: none"> ⑦ 川田谷公民館 ⑧ 川田谷図書館 ⑨ 桶川サン・アリーナ ⑩ 桶川市民ホール ⑪ 日出谷子育て支援センター ⑫ 桶川市教育センター |
| <p>主な施設 【東口】</p> <ul style="list-style-type: none"> ⑬ 桶川図書館 ⑭ 桶川公民館 ⑮ 児童館 ⑯ 桶川東公民館 ⑰ 地域福祉活動センター | <ul style="list-style-type: none"> ⑱ 勤労福祉会館 ⑲ 駅前子育て支援センター ⑳ 加納公民館 ㉑ スマイルピア坂田 ㉒ 坂田図書館 |

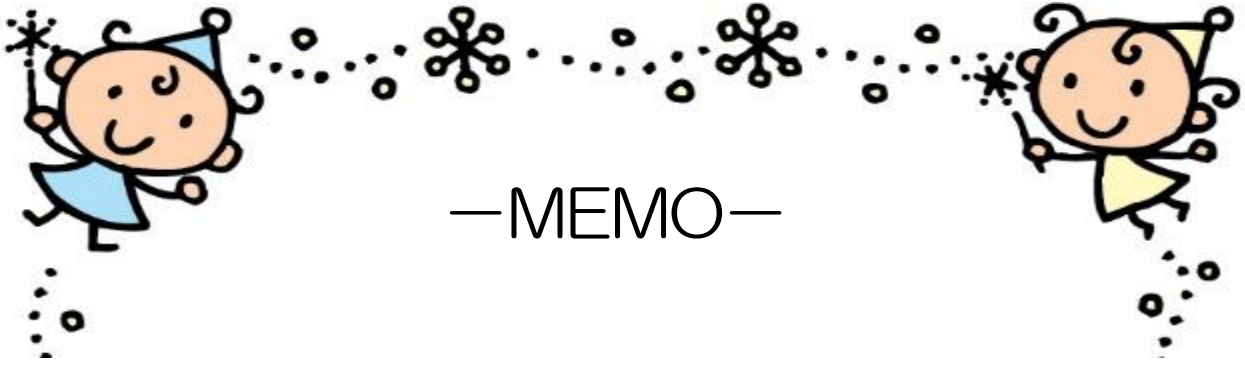

—MEMO—





桶川市マスコット
キャラクター
「オケちゃん」

桶川市福祉部保育課
〒363-8501
埼玉県桶川市泉1-3-28
TEL 048-788-4947

令和8年6月作成